VISALAANDHRA VIJAYAWADA PHONE: No 376

8 పేజీలు 13 పయసాలకు రిజిస్టర్డు నెం A-193

విశాలాంధ్ర

సంపుటి 9] విజయవాడ * 3 జూలై 1960 * ఆదివారం [సంచిక 96

300633

రాష్ట్రాంగ నిబంధనలకు భూకమతాలబిల్లు వ్యతిరేకంకాదు

ఆంధ్ర శాసనసభా స్పీకరు రూలింగ్

హైదరాబాద్, జూలై 2

రాజ్యాంగ చట్టంలోని 19 (గ) 31 2) నిబంధనలకు ఆంధ్ర ప్రభుత్వ భూకమతాల పరిమితిబిల్లు ఎంతమాత్రం విరుద్ధంకాదని శాసన సభా స్పీకరు శ్రీ అయ్యదేవర కాశేశ్వరరావుగారు, శ్రీ వి వి శివయ్య వేసిన ఆక్షేపణకంటై రూలింగ్ ఇచ్చారు

భిలాయ్ ఇంజనీర్లకు సోవియట్ పత్రికాలు

మాస్కో, జూలై 1

భారత, సోవియట్ దేశాలమధ్య ఆర్థిక సహకారంపై కుదిరిన ఒడంబడిక ప్రకారం భిలాయ్ ఉక్కు కర్మాగారంలో పనిచేసే 257 మంది సోవియట్ నిపుణులకు సోవియట్ ప్రభుత్వం పత్రికాలు ఉచితంగా సరఫరా చేయాలని 'టాస్ ప్రకటించింది ఇందుకు ఆర్డర్ ఆఫ్ లెనిన్ పొందినవారు 12 మంది, ఆర్డర్ ఆఫ్ రెడ్ బ్యానర్ పొందినవారు 88 మంది, బ్యాడ్జ్ ఆఫ్ ఆనర్ పొందినవారు 58 మంది, "ప్రావ్దా" పత్రిక పొందినవారు 154 మంది

దౌర్భాగ్యంగా, శోచనీయంగా తయారైన భూసంస్కరణలబిల్లు

సరిహద్దు ఘటనలపై చౌ-ఎన్-లై లేఖ

ఆంధ్ర శాసనసభలో మెజ్జుమంది కాంగ్రెసుపార్టీ సభ్యుల విమర్శ

సుహృద్భావ పూరితంగా ఉందని కొయిరాలా వ్యాఖ్య

భాట్మండూ, జూలై 1 | కోదానికి అవసరమనే తెలిపాడు

కైపాల్ సీమను అతిక్రమించి, కొందరు నేపాలీయులను చైనా సైనికులు బందీలుగా తీసుకు పోయారని నేపాల్ ప్రభుత్వం చైనాకు పంపిన నిరసన పత్రానికి చైనానుండి వచ్చిన సమాధానం నేడక్కడ అందింది నేపాల్ విదేశాంగశాఖ ప్రకటించింది

"ఈ ఉత్తరంలో ధ్వని కటోరంగా లుంది ప్రధాని చౌ ఎన్-లై పట్టుదలయిన ఖండనకంగానుమానాలు కొట్టవచ్చే విషయాన్నిం" అని నేపాల్ ప్రధాని బి పి కొయిరాలా నేపీక్కడ చెప్పాడు ఈసంఘర్షణపై మొదటిసారి నిజమైన కార్యక్రమం ఏమైనా విచారం తెలుపుకూ న్నానని చైనా ప్రధాని తమ సమాధానంలో అన్నారు

నేటి సుధ్యాహ్నానికి చైనా సమాధానం వచ్చింది దానిని నేపాల్ ప్రధాని వెంటనే తన మంత్రివర్గ సహచరులకు చదువుకొన్నారు

నిస్సైనిక మండలంలో చైనా సేన లున్నాయని అంతకు పూర్వమే నేపాల్ తెలిపి నిరసనపై యీ ఉత్తరంలో ఎలాంటి ప్రస్తావనాలేదు

ప్రధాని కొయిరాలాకి ప్రధాని చౌ ఎన్-లై క్రూసిన జాబు పూర్తి పాఠం ఇలా వుంది

"ప్రియమైన ప్రధానిగారూ",

"జూన్ 29 మీరు క్రూసిన జాబు జూన్ 30 వ తేదీ ఉదయం 10 గంటలకు వుంది మీ జాబు రాకపూర్వమే విదేశీ వార్తాసంస్థల ద్వారా మన పట్ల నేపాల్ చైనా సరిహద్దులో చైనా సైనికుల చేతిలో ఒక నేపాలీ యువకుడు మృతి చెందాడన్న వార్తను గురించి తెలుసుకొన్నాం

"దీనిని గురించి చైనా ప్రభుత్వం చాలా ఆందోళన చెందుతున్నది ఈ విషయంలోగల నిజానిజాలను గురించి తెలుసుకోవానికి చైనా ప్రభుత్వం తగిన చర్యలు తీసుకొనేస్థానిక అధికారులతో సంబంధం పెట్టుకొన్నది

"దీనికి సంబంధించిన వార్తలుకూడా కాఠ్మండులోనే నేపాల్ ప్రభుత్వానికి తెలియ చేయడం జరుగుతుంది

"మీ జాబులో తెలిపినట్లు ఒక నేపాల్ పౌరుడు మృతి చెందడమే నిజమైనట్లయితే చైనా ప్రభుత్వం తన వైఖరిని ప్రకటిస్తుంది ఇక నేపాలీ పౌరులను బందీలుగా తీసుకొనడం జరిగితే వారిని తెలుసుకొనే విధంలో చర్యలు జరుగుతుంది

సమస్యలోతులలోకి
చౌ ఎన్ లై

ప్రధాని చౌ ఎన్-లై క్రూసిన లేఖలో ఏ విషయాన్ని ధృవీకరించడం జరగలేదని ఇక్కడ పరిశీలకులు భావిస్తున్నారు

అందులో నేపాల్ ప్రభుత్వం చెప్పిన వర్షాన్ని అంగీకరించడం జరగలేదనీ, ఆ భూభాగాన్ని గురించి దర్యాప్తు జరిపించగలమని తెలియజేసిన దానే జరిగిందనీ, ఇక నేపాల్ ప్రభుత్వం చేసిన ఆరోపణలు రుజువైతే పత్రంలో మొత్తమే తమ విచారాన్ని ప్రకటిస్తారని చెప్పాలని యీ వర్గాల భావిస్తున్నాయి

ముస్తాంగ్ ప్రాంత పరిస్థితి

నేడు నేపాల్ ఎగువసభలో హోంమంత్రి ఎస్ పి ఉపాధ్యాయ మాట్లాడుతూ చైనా సైనికులతో ఘర్షణ జరిగిన ముస్తాంగ్ ప్రాంతంలో ప్రజలు భయభ్రాంతులై తమ నివాసాలను విడిచి దక్షిణ ప్రాంతాలకు పారిపోతున్నారని చెప్పారు

ముస్తాంగ్‌లో స్థానిక పరిపాలనకు కాధ్యమైన ముస్తాంగ్ రాజా మాత్రం పారిపోలేదుట్లు తమకు వార్త వచ్చిందని అన్నారు

ఆ ప్రాంతంలో రక్షణ ఇంతో బస్తరు మరింత దృఢతరం చేసుకొనే ప్రభుత్వం భూకంపాలకు గురయ్యే ప్రాంతాలలో ప్రజలు నివసించకుండా చూడాలని నిర్ణయించిందని ఆయన చెప్పారు

నేపాల్-చైనా సరిహద్దు ఘటనలు

హోంమంత్రి ప్రకటన

కాఠ్మండూ, జూలై 1

"ముస్తాంగ్‌కు ఎదురుగా నేపాల్ సరిహద్దుకు కొద్ది దూరంగా చైనా దళాలు తిష్ఠవేసివున్నాయన్న వార్తను తిరిగివేసినప్పటికీ, చైనా సైనికులతో మా సైనికులు ఘర్షణకు దిగారన్న వార్తను మేము ధృవపరచలేకపోయాము" అని నేపాల్ హోంమంత్రి శ్రీ ఉపాధ్యాయ నేడు నేపాల్ ఎగువసభలో తెలిపారు

చైనా దళాలు పరిధిలో దళంలోని వారిసందరిని అరెస్టుచేసి తీసుకపోయారనికూడా ఆయన అన్నారు

"నేపాల్ సరిహద్దును అతిక్రమించి వచ్చినందుకు ప్రధాని కొయిరాలా వ్యక్తిగతంగా చైనాప్రధాని చౌ-ఎన్-లైకు తమ నిరసన తెలిపారనికూడా ఆయన అన్నారు

క్రెమ్లిన్ విందులో రాష్ట్రపతి రాజేంద్ర ప్రసాద్‌ను సోవియట్ ప్రధాని కృశ్చేవ్ అభినందిస్తున్న దృశ్యం

నాగార్జున ప్రాజెక్టు నిర్వహణ బాధ్యత

స్వీకరించడానికి కేంద్రం నిరాకరించిందని శాసనసభలో ప్రణాళికామంత్రి ప్రకటన

హైదరాబాద్, జూలై 2

నాగార్జునసాగర్ ప్రాజెక్టును జాతీయ ప్రాజెక్టుగా పరిగణించి దాని నిర్వహణ బాధ్యతను స్వీకరించడానికి కేంద్ర ప్రభుత్వం నిరాకరించినదని రాష్ట్ర ప్రణాళికామంత్రి శ్రీ పిడతల రంగారెడ్డి నేడు శాసనసభలో పబ్లిక్ వర్క్స్ మంత్రికి మూడుగా ఒక ప్రశ్నకు సమాధానమిస్తూ చెప్పారు

నీటిపారుదల ప్రాజెక్టులను జాతీయ ప్రాజెక్టులుగా పరిగణించడం కేంద్ర ప్రభుత్వ విధానం కాదని ప్రణాళిక సంఘం సభ్యులు తమతో చెప్పినట్లు శ్రీ రంగారెడ్డి చెప్పుకొచ్చారు దీనిపై వచ్చిన అనుబంధ ప్రశ్నలకు సమాధానమిస్తూ కేంద్రప్రభుత్వం ఈ ప్రాజెక్టు నిర్మాణానికి కేంద్రప్రభుత్వం పూనుకొన్నప్పటికీ కేంద్ర ప్రభుత్వం ఈ ప్రాజెక్టు నిర్వహణ బాధ్యతను స్వీకరించడానికి నిరాకరించిందని ఆయన చెప్పారు

నెల్లూరు జిల్లాలో జిప్సం గనులు

జిప్సం మూడినరుకూగా అవసరమయ్యే పరిశ్రమ ఏదీ స్థాపించే ఆలోచన కాన్పూర్ ప్రభుత్వానికి లేదని శ్రీ పిడతల రంగారెడ్డి మరో ప్రశ్నకు సమాధానమిచ్చారు నాగార్జునసాగర్ ప్రాజెక్టుపై నుంచి 700-1000 లని శ్రీ పిడతల రంగారెడ్డి మరో ప్రశ్నకు సమాధానమిచ్చారు నాగార్జునసాగర్ ప్రాజెక్టుపై నుంచి 1000 - 2000 లని తెలియజేశారు

బంజరుపంపిణీ కాసన మండలిలో ముఖ్యమంత్రి ప్రసంగం

హైదరాబాద్, జూలై 1

జూన్ 28 వ తేదీన ఆంధ్రప్రభుత్వ శాసన మండలిలో గవర్నర్ ప్రసంగంపై జరిగిన చర్చకు ముఖ్యమంత్రి శ్రీ సంజీవయ్య సమాధానమిచ్చిన సందర్భంలో బంజరు భూములను గురించి దిగువ విధంగా చెప్పారు.

మేము బంజరు భూమిని పరిశ్రమించడానికి ప్రయత్నిస్తున్నాం ప్రభుత్వం అనుమతి లేకుండా భూములు ఆక్రమించి ఆకాశం కృష్టించడం చేసే ప్రభుత్వం సహించదు మేము కొంతమంది రాజకీయ స్వార్థపరులకు బంజరును కేటాయిస్తే, కొంతమంది పేదలకు ఇవ్వకపోవడం భూమిని ఆక్రమించుకొనే ప్రోత్సహిస్తున్నాడు

అటువంటివారిని తొలగించకపోవడం లేదు బంజరు భూమి అయితే దున్నుకొనేవారికి యివ్వడానికి ప్రయత్నిస్తాం ఏదైనప్పటికీ ఒక సంవత్సరంలోనే బంజరు పంపకం కొరకు చర్యలు తీసుకోలేదని కొందరు అనుచిత్తమైన ఆతురతను కనపరుస్తున్నారు వాడుకొనుకొనే చేయించాలి

ఇంకా చేయించాలని ముఖ్యమంత్రి చెప్పినదానిపై ఇంకొకరు చెప్పినదానిపై ఆధారపడుతున్నాను కనీ, ఇది సూచించాడేటు జిప్సం గనులనుండి తమకవసరమయిన మేరకు తీసుకోవచ్చునని తమ అభిప్రాయమని మంత్రి అన్నారు

ఆదిలాబాద్ తహశీల్దారుపై ఆరోపణలు

ఆదిలాబాద్ తహశీల్దార్ శ్రీ కిష్ణన్ పైగల ఆరోపణను గురించి విచారణ జేయడం పూర్తి అయినదనీ, ప్రభుత్వం ఈ వ్యవహారం ట్రిబ్యునల్ ముందున్న దనీ ఉపముఖ్యమంత్రి శ్రీ రంగారెడ్డి శాసనసభ్యుడు శ్రీ బి రామారావు ప్రశ్నకు సమాధానమిచ్చారు

సైప్రస్-బ్రిటిష్ ఒప్పందం

నికోసియా, జూలై 1

సైప్రస్ స్వాతంత్ర్యాన్ని ప్రకటించడానికి గత ఫిబ్రవరి నుంచి ఆటంకంగా తయారైన సైప్రస్, ఇంగ్లండు దేశాల మధ్య సంప్రదింపులు నేడిక్కడ జయప్రదంగా ముగిసాయి.

విషాదగ్రస్తమైన విషయాలన్నిటిని గురించి ఒప్పందం కుదిరిందని నేటి రాత్రి ఇక్కడ అధికార పూర్వకంగా ప్రకటించారు.

బ్రిటిష్ వ్యాఖ్య

లండన్, జూలై 1

ఈ ఒప్పందం కుదిరినందుకు బ్రిటిష్ ప్రభుత్వం తన గాఢ సంతోషాన్ని తెలుపుతోందని బ్రిటిష్ విదేశాంగ శాఖ కార్యాలయం నేటిరాత్రి ఇక్కడ ప్రకటన చేసింది

ఈ సంప్రదింపుల పూర్తికావడం ఇంతకాలమంచి సాగడానికి కారణం సైప్రస్‌లో బ్రిటన్ ఫుంచుకోవలసిన సైనిక స్థావరాల సమస్య ఒకటి ఈ స్థావరాల విస్తీర్ణంలో ఒప్పందంక్రింద ఇప్పుడు 100 చ మై భూమిని కొంటున్నారు.

వచ్చేచారంలో యీ ఒప్పందంలో గల వివరాలను గురించి ఒక శ్వేతపత్రం ప్రకటించనున్నారు

మాచర్ల నియోజకవర్గంలో ఫ్యాక్టరీస్థలం

ఎకరా రు 860 ల చొప్పున ప్రభుత్వం అమ్మినట్లు వెల్లడి

హైదరాబాద్, జూలై 1

గుంటూరు జిల్లా మాచర్లలోని కామకృష్ణా సిమెంటు ఫ్యాక్టరీ ప్రభుత్వ పోరంబోకు స్థలంలో నిర్మించబడిందని, ఎకరా రు860 ల చొప్పున ఆ స్థలాన్ని కంపెనీకి ప్రభుత్వం అమ్మివేసిందని ఉపముఖ్యమంత్రి శ్రీ కె వి రంగారెడ్డి గారు నేడు శాసనసభ ప్రశ్నోత్తరాల సమయంలో శ్రీ ముదపాటి నాగిరెడ్డి గారు అడిగిన ప్రశ్నకు జవాబిచ్చారు

స్థలానికి ఇచ్చినధర చాలా తక్కువ ఆ ప్రాంతంలో ఒక సెంటుభూమి రు 200 ల చొప్పున అమ్ముతున్నారు నాగార్జున సాగర్ ప్రాజెక్టు నిర్మాణం దృష్ట్యా అక్కడ భూమి ధర పెరిగిందనే విషయం మంత్రిదృష్టికి తీసుకు రాబడింది

స్థలాన్ని విక్రయించేటప్పుడు ఉన్న ధరలనుబట్టి ప్రభుత్వం దానిని అమ్మివేసిందని మంత్రి చెప్పారు

ఫ్యాక్టరీ కంపెనీ ఆ భూమిని కర్మాగారం ప్రారంభించిన తరువాత ఐదేళ్ళలోపల అమ్మరాదని ప్రభుత్వం అందులో నిబంధన విధించిందనీ, ఈ ప్రాజెక్టు సంబంధించిన అన్ని అంశాల పరిశీలనా పూర్తి అవుతూనే నిర్మాణం ప్రారంభిస్తామని ప్రణాళికామంత్రి శ్రీపిడతల రంగారెడ్డి కామన్వెల్త్ పార్లమెంటరీ సభ్యుడు శ్రీ కాశిరెడ్డి ప్రశ్నకు సమాధానమిచ్చారు

పంపిణీకి అదనపు భూమి ఏమీ మిగలనందుకు నిరసన

హైదరాబాద్, జూలై

ప్రస్తుత భూ సంస్కరణల బిల్లు చాలాదౌర్భాగ్యంగాను శోచనీయంగాను ఉన్నదని ఇందువలన పంపిణీకి భూమి ఏమీ మిగలడనీ, నేటి శాసనసభ చర్చలో కాంగ్రెస్ సభ్యులు శ్రీ బొమ్మకంటి సత్యనారాయణ, శ్రీ పి వి రాజేశ్వరరావు, శ్రీ కె పున్నయ్య, శ్రీ తిరుమల రామచంద్రారెడ్డి తదితరులు ఖండితంగా విమర్శించారు

కాంగ్రెస్ చట్టంలోని 14, 19, 31 నిబంధనలకు ఆంధ్ర భూసంస్కరణల బిల్లు భంగకరమని స్వతంత్రపార్టీవారు నోటీసు ఇచ్చినట్లే కమ్యూనిస్టు సభ్యుడు కేసిన ఖండనకు కాంగ్రెస్ సభ్యుడు శ్రీ గోపాలరావు ఎల్లాబోయే వేదు శాసనసభలో ఖండించారు

ఆయన ఇంకా ఇలా అన్నారు

"రాజ్యాంగ చట్టాలన్నింటిని క్షుణ్ణంగా పరిశీలించాను, గ్రామ రిజర్వులు విషయం మాత్రం పరిశీలించాను, కేవలం భూసంస్కరణల బిల్లు అమలు జరగడానికి ముందు ఈ రిజర్వులను కాదు చేయడానికి అవకాశం ఉంది

భూ సంస్కరణలకు సంబంధించిన అన్ని అంశాలను, అంటే భూమి గరిష్ట పరిమితి, కౌలుదార్ల సమస్య, చిన్న చిన్న ఖండాలుగా భూమిచీలిపోకుండా చేయడం మొదలగు విషయాలు తీసుకోవానికి ఒక చట్టంతీసుకొనివస్తే ఉంది ఈ చట్టం అమలుజరిగిన తరువాత భూసంబంధాలు ఏవిధంగా ఉండేదీ ప్రభుత్వం చెప్పకపోవడం శోచనీయం"

శ్రీ కడవ గోపిరెడ్డి (శాం) ఇతర ఆచార్యులు కూడా పరిమితి విధించవప్పుడు భూమికి మంచి మేలు ఎందుకు పరిమితి పెట్టాలని రైతులు అడిగితే అందులో న్యాయం లేకపోలేదు వ్యవసాయం యాంత్రికరించడానికి తోడ్పడుతుంది కాబట్టి కనీసం కృష్ణా, గోదావరి, కృష్ణా, పెన్నా జిల్లాలలో ఒక మోస్తరు కర్షకులకు వర్తించేటట్లు చేయాలని కోరారు

శ్రీ పి వెంకటేశ్వరరావు (కమ్యూనిస్టు) సమాజాభివృద్ధికి ఉత్పత్తి అభివృద్ధికి, మానవాభ్యుదయానికి కూడా వ్యక్తిగత ఆస్తి విధానం సంకెళ్ళు వంటిదిగా ఇప్పుడు సుస్థిరమైనదని అన్నారు

ఉత్పత్తి సాధనాలను సమాజ పరంచేసే మార్గంలో మనం ముందుకు పోవాలని అన్నారు

కృష్ణా నీటిమట్టం

విజయవాడ, జూలై 2

నేటి సాయంత్రం 5 గంటలకు ఆనకట్టపై 69 అడుగుల నీరు ఉంది.

చాతావరణం

మద్రాసు జూలై 2

బంగాళాఖాతంలో పూర్తికి వుపరితలపు ఏర్పడిన వాయుగుండం ఉత్తరాంధ్రానికి కదలిపోయి, బలహీనపడి నుదవ లంకొన్నాయి,

ఉపరితల ఉదయంవరకు వాతావరణ నుదవ తెలంగాణా, శ్రీ కాకుళం, ఉభయగోదావరులు, కృష్ణాగుంటూరు, నెల్లూరు జిల్లాలలో ఒక మోస్తరునుండి భారీవర్షాలు వరుసు కురియవచ్చు

రాబోయే 24 గంటలలో తెలంగాణా, శ్రీ కాకుళం, విశాఖపట్నం, ఉభయ గోదావరులు, కృష్ణాజిల్లాలలో ఇంకా భారీ వర్షాలు పడవచ్చు

ఆరోగ్యమే మహాభాగ్యము

మీరు యింత బలహీనతతో బాధపడుతూ! భోజ్యముగా ఆనందముగా, ఉత్సాహముగా, శాంతికంతముగా నుండి, ఆనందమయ జీవితమునకు పొందవలసిన ఫల, పుష్ప సమూహాలతోను, మూలికాసారములతోను తయారైన "నెర్వోట్రాల్" ఒక సీసాను కొనండి సీసా ఖరీదు రు 5.75 ల మాత్రమే నూటికి నూటపాళ్ళు గ్యారంటీ అని ప్రపంచఖ్యాతి పొందివున్నది

ఇండియన్ మెడిసన్ హౌస్,
ఫోను 818 విజయవాడ - 2

ఇంజనీరింగ్ కోర్సు

మూ ఎ ఎం ఐ ఇ (ఇండియా) సివిల్, మెకానికల్ మరియు ఎలక్ట్రికల్ ఇంజనీరింగు కోర్సులలో చేరండి ఎ ఎం ఐ ఇ పరీక్ష బి ఇ డిగ్రీ ఇంజనీరింగ్‌కు సమానమని భారత ప్రభుత్వం మరియు యు.కె. మరియు ఐ యస్ సి వారికి 8 సంవత్సరములు ప్రయోగనిర్వహణ మరియు యుద్ధ యుద్ధ యుద్ధ సి వారికి 6 సంవత్సరముల కోర్సు పోస్టలు వసతి కలదు

ఈ కాలేజి 1949 లో స్థాపించబడి ఇండియాలోని యితర కాలేజీలన్నింటిలోకి పెద్దది ఈ కాలేజియొక్క సేవ మంత్రులుచేతను చీఫ్ ఇంజనీర్లచేతను ప్రసంశింపబడినది

ప్రాస్పెక్టస్, అప్లికేషను ఫారములకొరకు 50 న పై Principal Madras College of Engineering Chintadripet Madras 2 కు ఎం ఓ పంపండి ఎం ఓ కూపనుమీద మీ పేర్లు క్లాసు లెటర్లతో వ్రాయండి ఎ ఎం ఐ సి ఇ (ఆం), ఎ ఎం ఐ మెకా ఇ మరియు ఎ ఎం ఐ ఇ ఇ (ఆం) కోర్సులకు ఇన్‌స్ట్రక్షన్స్ కోరబడుచున్నవి.

ఏ ఆ బిందు మాధవరావు బి యస్ సి, బి ఇ ఎఎం ఐ ఇ, (ఇ)
ప్రిన్సిపాల్

వ్యాఖ్యలు-విమర్శలు

ప్రభుత్వం సోమలిక్ తరహా ప్రమాణ నిర్మాణం తన ఆశయం అని ప్రకటించింది. వేదల ఆదాయాన్ని పెంచటం ప్రణాళికల లక్ష్యం అన్నది కాని పెరిగిపోతున్న ధరలనుండి మధ్యతరగతి ప్రభుత్వోద్యోగులను కాపాడలేని స్థితిలో ఉన్నట్లు ఇప్పుడు వారిస్తోంది. ప్రణాళికలను యథాతథంగానే ఎల్లడించారు

ఆఫ్రికా స్వాతంత్ర్యోద్యమాలపట్ల కాంగ్రెసు సానుభూతిచూపడం తరచుగా జరుగుతూనే వుంటుంది. బెంగుళూరు కాంగ్రెసులో ఆ విధమైన తీర్మానంకూడా చేశారు కాని కాంగ్రెసు ప్రభుత్వం కటకటాయింపులతో కూడిన విధానాన్ని అనుసరించడం శోచనీయం

* * *

శాంతియుతంగా పోటీపడి ఆర్థిక రంగంలో సహజీవనం సాగించడానికి సామ్రాజ్యవాద పెట్టుబడిదారులు కూడా ఇష్టపడ్డారు. ఆ విధంగా ఫ్యాక్టరీస్థాపనకు ముందుకువస్తే అందుకు కావలసిన సౌకర్యాలన్నిటినీ కల్పిస్తామని మంత్రి చెప్పారు ఇంతా ఇలా తెలియజేశారు

"ఇప్పుడు ఫలానా కంపెనీ హైదరాబాద్‌లో మూడు కోట్ల రూపాయలతో కృత్రిమ రబ్బరు ఫ్యాక్టరీని స్థాపించుతామనీ, ప్రభుత్వం ఇంకోటి రూపాయలు సహాయం ఇవ్వాలనీ అడిగారు దానికి ప్రభుత్వం సమాధానం యిస్తూ ఎట్టి ఆర్థిక సహాయాన్నీ కామయిక్యకపోవచ్చనీ, ఫ్యాక్టరీని కనుక నెలకొల్పితే అందుకు అన్ని సౌకర్యాలు కల్పించుతామనీ చెప్పినది కనిసం 75 లక్షలైనా ఆర్థికసహాయం యివ్వాలంటూ ఈ పైవేటు కంపెనీ మళ్ళీ కోరింది

కాని కామ ఆర్థికసహాయం మీమా చేయలేమనీ, ఫ్యాక్టరీ స్థాపనకు అన్ని సౌకర్యాలు కల్పిస్తామనీ ప్రభుత్వం పునరుద్ఘాటించింది

ప్రభుత్వం కల్పించే సౌకర్యాలు ఏమిటో తెలుపవలసిందిగా ఇప్పుడు సంస్థ కోరింది అందుచేత ఈ కృత్రిమ రబ్బరు ఫ్యాక్టరీ సంబంధించిన ప్రతిపాదన ఇప్పుడు పరిశీలనా దశలో మాత్రమే ఉంది

(వి వి)

హైద్రాబాద్‌లో కృత్రిమ రబ్బరు ఫ్యాక్టరీ

హైదరాబాద్, జూలై 1

హైదరాబాద్‌లో ప్రభుత్వ రంగంలో 1960 61 లో కృత్రిమ రబ్బరు ఫ్యాక్టరీని స్థాపించే ప్రతిపాదన ఏదీలేదని ముఖ్యమంత్రి శ్రీ సంజీవరెడ్డి తరపున ప్రణాళిక మంత్రి శ్రీ పిచ్చకల రంగారెడ్డి నేడు కమ్యూనిస్టు సభ్యుడు శ్రీ వన్నెల వేమయ్య ప్రశ్నకు శాసన సభలో సమాధానం యిచ్చారు

అనుబంధ ప్రశ్నలకు సమాధానం యిస్తూ, పైవేటు పరిశ్రమదారు లెవరైనా ఫ్యాక్టరీస్థాపనకు ముందుకువస్తే అందుకు కావలసిన సౌకర్యాలన్నిటినీ కల్పిస్తామని మంత్రి చెప్పారు ఇంతా ఇలా తెలియజేశారు

"ఇప్పుడు ఫలానా కంపెనీ హైదరాబాద్‌లో మూడు కోట్ల రూపాయలతో కృత్రిమ రబ్బరు ఫ్యాక్టరీని స్థాపించుతామనీ, ప్రభుత్వం ఇంకోటి రూపాయలు సహాయం ఇవ్వాలనీ అడిగారు దానికి ప్రభుత్వం సమాధానం యిస్తూ ఎట్టి ఆర్థిక సహాయాన్నీ కామయిక్యకపోవచ్చనీ, ఫ్యాక్టరీని కనుక నెలకొల్పితే అందుకు అన్ని సౌకర్యాలు కల్పించుతామని చెప్పినది కనిసం 75 లక్షలైనా ఆర్థికసహాయం యివ్వాలంటూ ఈ పైవేటు కంపెనీ మళ్ళీ కోరింది

కాని కామ ఆర్థికసహాయం మీమా చేయలేమనీ, ఫ్యాక్టరీ స్థాపనకు అన్ని సౌకర్యాలు కల్పిస్తామనీ ప్రభుత్వం పునరుద్ఘాటించింది

ప్రభుత్వం కల్పించే సౌకర్యాలు ఏమిటో తెలుపవలసిందిగా ఇప్పుడు సంస్థ కోరింది అందుచేత ఈ కృత్రిమ రబ్బరు ఫ్యాక్టరీ సంబంధించిన ప్రతిపాదన ఇప్పుడు పరిశీలనా దశలో మాత్రమే ఉంది

(వి వి)

ప్రభుత్వోద్యోగులతో సంప్రతింపులు

ఏనిర్ణయానికీ రాలేదని కార్మికమంత్రినందావెల్లడి

న్యూఢిల్లీ, జూలై 1

కేంద్రప్రభుత్వోద్యోగుల కరువు భత్యాన్ని జీవన ప్రమాణంతో కలపడం, భారత కార్మిక సమావేశం సిఫార్సు చేసిన 125 రూపాయలు కనీసవేతనంగా నిర్ణయించడమనే ఈ రెండు కోర్కెలూ అంగీకరించడానికి ప్లీనరీ లేదా కాని కేంద్రకాల సలహా సంఘాల సిఫార్సులు కనుగుణ్యమైన మరికొన్ని విషయాల్లో సద్భావాన్ని చేయవచ్చును

జూలై 11వ తేదీన జరగబోయే సమ్మెను ఆపించుటకుగాను జరుగుతున్న సంప్రదింపుల ఫలితం రేపు తెలిసిపోతుంది ఇట్టి వరకు సంఘ నాయకులతో జరిపిన చర్చలసారంగా పరిస్థితిని బాగా అర్థంచేసుకోవడానికి, లోతు పాతులను బాగా పరిశీలించడానికి అవకాశం ఏర్పడింది సమ్మెను అపు భేయడానికి తప్పక ప్రయత్నిస్తాను పని ఆగిపోయినందువలన వచ్చే నష్టాన్ని గుర్తిస్తున్నామని నాయకులు కూడా తెలియజేశారు

సంధానో సంప్రదింపుల జరిపే సమయంలో శ్రీయుతులు ఎస్ ఎం జోషి, గుహస్వామి, పీటర్ ఆల్వారిస్, కాడ్ పాయ్ గారయ్య కూడా పాల్గొన్నారు

మంత్రివర్గ సమావేశంలో ఈ పరిస్థితినిగూర్చి చర్చించినతర్వాత ప్రధాని నెహ్రూ ఉపరాష్ట్రపతి శ్రీ రాధాకృష్ణన్‌ను కలుసుకున్నారు

కాంగ్రెస్ పార్లమెంటరీ బోర్డు కార్యవర్గసభ్యులు నెహ్రూతో కలసి సమ్మెగురించి చర్చించడానికై ఒక సమావేశం ఏర్పాటుచేశారు నూత్న ప్రాయంగా ఆలోచిస్తే వేతనాల సంఘం సిఫార్సులను కాదనడం ప్రభుత్వానికి సరియైన విధానంకాదని అన్నారు శ్రీ నెహ్రూ ఏమైనా సమ్మెకాల వేతనంలో ఒక క్లిష్టపరిస్థితి ఏర్పడకుండా మార్గదర్శకాలు చాలా అవసరం

సంయుక్త ఆవరణ సమితి స్థాయిసంఘం మంత్రిగారితో ప్రాథమిక కార్యకలాపాలన్నీ అయివతర్వాత సమీక్షించడానికి ఈ రోజు రాత్రి సమావేశమైంది మూడుగంటలపాటు చర్చించిన తర్వాత ఒక నిర్ణయానికి రాలేదుగాని చర్చల ధోరణినిబట్టి కరువుభత్యం, కనీసవేతనాల రెండు కోర్కెల మీద వచ్చే చర్చల్లో గట్టిగా పట్టుబట్టాలని తెలియజేసినట్లు తెలిసింది ఈ సంఘం కార్మిక మంత్రి శ్రీ నందాను ఈ విషయం పరిష్కరించేందుకు ఏర్పాటైన కేంద్ర మంత్రివర్గ సభ్యులను కోసి కలుసుకొంటుంది

సమ్మె ఫలితంగా ఏర్పడే ఇబ్బందుల పెడరోర్కెసేందుకు కాంగ్రెసుపార్టీ పిలుపిచ్చింది ఈ ఉదయం ఏ ర్పాట్లు చేయాలని నిర్ణయించుకొన్నది కాబ్రే కాంగ్రెసు కమిటీలకు ఇట్టివిధులనుఎదుర్కొనేందుకుగాను ప్రజాసహకారాన్ని సంపాదించాలనీ, మామూలు కార్యక్రమం కొనసాగట్లు చూడాలనీ సూచనలు అంద జేసింది

ఐక్య ఆరబ్ రిపబ్లిక్‌పై బరాసలో ఇజ్రాయిల్ ఫిర్యాదు

భద్రతా కార్యాలయం, జూలై 1

ఐక్య ఆరబ్ రిపబ్లిక్ తనపై ఇటీవల "దురాక్రమణ చర్యలకు" పాల్పడిందని ఆరోపిస్తూ నేడు ఇజ్రాయిల్ బరాస భద్రతా సమితికి ఫిర్యాదు చేసింది

ఈ ఫిర్యాదును భద్రతా సమితి అధ్యక్షునికి ఒక ఉత్తరంద్వారా తెలియజేసింది

అందులో యూ ఆర్ ఇంది ఘటనలను వేర్కొన్నారు

1 జూన్ 11 వ తేదీన డోర్డా కెనడి గట్టున ఇజ్రాయిల్ కు చెందిన ఒక పోలీసు జీపు కాపు పోతుండగా దానిని ఫ్రెల్చివేశారు

2 ఆ మరుసాడు అకే ప్రాంతంలో మరొక ఇజ్రాయిల్ పోలీసు జీపు కాపు మీద పిరియా సైనికులు దుపాకులు కాల్చారు

3 అకే రోజున షేక్ కాజిర్ ప్రాంతంలో ఒక ఇజ్రాయిల్ ట్రాక్టరిస్టు పిరియా స్థావరాలనుంచి కాల్పులు జరిపారు ఒక ఇజ్రాయిల్ పోలీసు చనిపోయారు

కాను బ్రానేనయిజాబును భద్రతా సమితిలోగల సభ్యులందరికీ అందజేయమని ఇజ్రాయిల్ ప్రతినిధి భద్రతా సమితి అధ్యక్షుడిని కోరారు

దుర్మాంసాన్ని కరిగించే కాంతి ధుంత్రం

న్యూయార్క్, జూలై 2

అమెరికాలో ఫైట్ కాయుగ్యుకే టర్ అనే యంత్రాన్ని పిల్లల కంటి గ్రుడ్డుమైన ఉన్న గ్రంథులను కరగించ టానికి ఉపయోగిస్తున్నారు ఈ యంత్రంనుంచి ప్రసరింపబడిన తీవ్రమైన కాంతి కిరణాలు దుర్మాంసపు కండలను, కణుపిక మీమాత్రం మాని కరిగించ కుండా, కరిగిస్తున్నవి

దుర్మాంస గ్రంథులను నిర్మూలించ టంలో ఫోటుకంటి శుద్ధుడైనవారు రంగ్రాలను పూడ్చటానికి, దృష్టికి అడ్డుగా ఉండే ఆనవర పొరలను తీసి వేయటానికి ఈ యంత్రాన్ని ఉపయోగిస్తున్నారు

చిన్న టెలివిజన్, రేడియో సెట్లు

న్యూయార్క్, జూలై 2

అయిదు ఎలక్ట్రానిక్ ట్యూబులు లేదా వీటు ట్రాన్సిస్టర్లు చేసే పనిని నూతనంగా కనిపెట్టబడిన ఒక ఎలక్ట్రానిక్ పరికరం నిర్వహించటం మూలంగా రేడియోలు, టెలివిజన్ రిసీవర్లు, రికార్డు ప్లేయర్లను ఇప్పటికంటే చిన్న పరిమాణంలో తయారుచేయ వీలవుతుంది

ఈ వాహ్యామ్ పరికరం, మినియేచర్ ఎలక్ట్రానిక్ ట్యూబుకంటే చిన్నదిగానూ, ట్రాన్సిస్టర్ కంటే పెద్దదిగానూ ఉంటుంది

(అమెరికా సమాచార శాఖ)

బ్రిటిష్ కంపెనీకి 2 కోట్లు రూపాయలు కాంట్రాక్టు

ఢిల్లీ-కలకత్తా రైలుమార్గం విద్యుద్దీకరణకోసం

ఫ్రెంకాట్, జూలై 1

ఢిల్లీ కలకత్తా నగరాల మధ్య 800 మైళ్ళదూరం రైలుమార్గాన్ని విద్యుద్దీకరణం చేయడానికి సుమారు రెండుకోట్ల 34 లక్షల రూపాయల కాంట్రాక్టు ఒక లండన్‌కైక కంపెనీకి లభించింది ఈ విషయాన్ని రేడియో ద్వారా ప్రకటించారు

భారత రైల్వేశాఖలో బ్రిటిష్ ఇన్ స్టీటూట్ ఆఫ్ కాలెండర్స్ అనే యాంకంపెనీ జారు సంపాదించిన పెద్ద కంట్రాక్టులలో ఇది రెండవది ఈపని ఒక వీడాదిలో పూర్తి అవుతుందని భావిస్తున్నారు

గుండెజబ్బులు కనిపెట్టటంలో అణుశక్తి వినియోగం

మియామీ బీచ్, జూలై 2

మనుషులు గాయాలు, తలలాసాగా తిరిగే వ్యక్తికి గుండెజబ్బు వేస్తుందా అనేవిషయం డాక్టర్లకు గడ్డుసమస్యగా పరిణమించింది

దీనిని పరిష్కరించ గలిగితే, హార్ట్ శస్త్రచికిత్సలను చాలవరకు తగ్గించ వీలవుతుంది

ఇద్దరు అమెరికన్ పరిశోధకులు అణు శక్తి సహాయంతో పరిశీలనం చాలించి ఎవరికైనా గుండెజబ్బు వస్తుందో కాదో నూచించేటందుకు సులువైన, కచ్చితమైన, చౌక పద్ధతిని కనిపెట్టారని అన్నారు

అపాయకరంగాని ఎక్స్‌రే మోతాదులో రేడియో ధార్మిక శక్తిగల పదార్థాన్ని మానవునిలో ప్రవేశపెట్టి ఆ పదార్థం హృదయంగుండా ఎలా ప్రవహిస్తుందో రేడియో కౌంటర్ సహాయంతో లెలుసుకోవటానికి ఆప్రక్రియా వేగాన్ని బట్టి గుండె ఎలా పనిచేస్తున్నదో కనిపెట్టవచ్చు

ఇక్కడ జరిగిన అమెరికన్ మెడికల్ అసోసియేషన్ వార్షిక సమావేశంలో ఈ విధానాన్ని ప్రవేశపెట్టారు

రోగిపట్టి మాత్రి గుండెల్లో రక్త ప్రవాహాన్ని హెచ్చించేందుకు సాట్రో గ్లిసరిన్, పెప్టిటేట్ లను ఇస్తారు

ఈ ప్రవాహాన్ని ఇంకతవ రకు ముందెన్నడూ కొలిచిఉండలేదు ఆ ఔషధాలను రేడియో ధార్మిక రసాయనిపదార్థాలతో కలిపి పాడిన ఎక్కువ ఆ ప్రమాణం ఎంత వేగంగా ఉన్నదీ సరిగ్గా కనిపెట్ట వీలయింది

సాధారణంగా ఇలాంటి వ్యాధులల్లో 'బ్లూ బేబీస్' విధానాన్ని వినియోగిస్తారు కాని అది ఆపాయకరం, కష్టతరము అయినది ఆవిధానంలో, ఒక ధమనిని గుండెనుంచి ఒక గొట్టాన్ని ఫుపాసరి వ్యాసయంతోనికి పంపుతారు బలహీనమైన గుండెగల రోగులకు సాధారణంగా ఈ గొట్టం విధానాన్ని వినియోగించరు

శరీరంలోనుంచి పైకి దూసుకుపోయే రేడియో ధార్మికశక్తి కాంతుతోనికి చొరబడి, చానిలోని కేణువులకుశాకి చిన్ని చిన్ని మెరపులను పృష్టిస్తుంది వీటిని ఆ కాన్త్రపేత్తలు పరిశీలించి అంచనాలు వేస్తారు

"ఆ సాంకేతిక విధానంలో 111 మందిని పరీక్షించి, వారిలో ఎనుమందు గురు గుండె జబ్బుతో ఉన్నట్లు కనిపెట్టారు వీటిలో ముగ్గురికితప్పనుండెకు ఆపాయకర స్థితిలో ఉన్నట్లు తెలిసింది

ఇలాగా, ఆ రోగ్యం గాఅన్నా హృదయంలోనికి ప్రవేశించిన రక్తంలో రోగం మూత్రమే కాని భయపుల్లోకి ప్రవేశిస్తుందని, జబ్బు గుండెల్లో దీనిలో సగభాగం మాత్రమే భయపుల్లోకి ప్రవేశిస్తుందని ఆ పరిశోధకులు కనిపెట్టారు

తమ పరిశోధనను ఆ సమావేశంలో వర్ణిస్తూ ఒక్క పూర్తిలో జాన్సన్ సెకలియన్ ఇలా అన్నారు "ఈ విధానం మనుషులైనది త్వరితంగా ఎన్ని పార్మ్ రాజాలు ప్రయోగించవచ్చునని ఎక్స్-రే పరీక్షకంటే తేలికయినది"

"వ్యాధులను కనిపెట్టేటందుకూ, చికిత్స చేసేటందుకు ఈ విధానం ఎన్నో నూతన మార్గాలను నూచిస్తున్నది (అమెరికన్ సమాచార శాఖ)

అమెరికన్ నూనెకంపెనీల జాతీయానికికూబాహెచ్చరిక

హవానా, జూలై 1

సోవియట్ దేశంనుండి తాను కొనిన క్రూడాయిల్‌ను శుద్ధి చేయడానికి నిరాకరించినందున క్యూబా ప్రభుత్వం నేడు అమెరికా పెట్టుబడిగల చార్యలతో చెందిన "ఎస్సో" నూనె శుద్ధి కర్మాగారాన్ని బ్రిటిష్ వారి షెల్ నూనె శుద్ధి కర్మాగారాన్ని స్వాధీనం చేసుకొన్నది

అమెరికా వారికి చెందిన "ఎస్సో" అనే కంపెనీ వారి నూనె శుద్ధి కర్మాగారాన్ని డా॥ ఫైడెల్ కాస్ట్రో ప్రభుత్వం ఇదివరకే స్వాధీనం చేసుకొన్నది

విదేశాలకు చెందిన శుద్ధి కర్మాగారాలు క్యూబాకు చెందిన నూనెను శుద్ధి చేయాలనే చట్టం ఒకటి 1938 లో తయారైది ఇప్పుడీ చర్యను క్యూబా ప్రభుత్వం ఆ చట్టాన్ని అనుసరించే తీసుకొంది

ఈచర్యకు పూర్వం రెండు రోజుల క్రితమే రష్యాపద్ధ క్యూబా కొన్న క్రూడాయిల్ ను శుద్ధి చేయడానికి నిరాకరించినందున ఎస్సో కర్మాగారాన్ని క్యూబా ప్రభుత్వం స్వాధీన పరచుకొన్నది

ఎస్సో కర్మాగార స్వాధీన బాధ్యతను ఓనెలియో పినోటు, షెల్ కర్మాగార స్వాధీన బాధ్యతను సైన్మాండో గుయెర్రాకు అప్పగించడం జరిగిందని క్యూబా రేడియో ప్రకటించింది ఈరెండు కర్మాగారాలూ పూటా ఆఖాతం తీరాన వున్నాయి

పీటి స్వాధీనంతో క్యూబా లో నూనె పరిశ్రమ అంతా క్యూబా ప్రభుత్వాధీనంలోకి వచ్చిందన్నమాట

ఆంధ్ర పార్లమెంటరీ అసోసియేషన్ లోక్‌సభ స్పీకర్‌చే ప్రారంభోత్సవం

హైదరాబాద్, జూలై 1

ఆంధ్రప్రదేశ్ పార్లమెంటరీ సంఘానికి నేడు లోక్‌సభ స్పీకర్ శ్రీ అనంత శయనం అయ్యంగార్ రాష్ట్రాసన మండలి ఆవరణలో ప్రారంభోత్సవం జరిపారు

ఈ సంఘం భారత పార్లమెంటరీ అసోసియేషన్‌కు అనుబంధం

నేటి ప్రారంభోత్సవానికి స్పీకర్ శ్రీ కాశేశ్వరరాగారధ్యక్షత వహించారు

వివిధ రాష్ట్రాల శాఖల అనుబంధంతో ఒక భారత పార్లమెంటరీ సంఘాన్ని నిర్మించాలనే ప్రతిపాదన కేశవులంగర్ మొట్టమొదట చేశారని, తరువాత ఈ సూచనను అఖిల భారత స్పీకర్ల మహాసభ తీర్మానరూపంలో ఆమోదించిందని శ్రీ అనంత శయనం అయ్యంగారు తన ప్రసంగంలో తెలియజేశారు

ఆయన ఇంకా ఇలా తెలియజేశారు

"భారత పార్లమెంటరీ సంఘం అనుబంధింపబడిన కామన్‌వెల్త్ పార్లమెంటరీసంఘం గతపాతికాల చెర్రాలో సమావేశ మైనప్పుడు నేను అధ్యక్షత వహించాను విశ్వరాజ్యసమితి లక్ష్యాలకు, భారతదేశ విధానానికి విరుద్ధమైన సీయాటో, సాటో మిలటరీ సంధులను చర్చించడానికి ఈ ఉద్దేశ భారతదేశాన్ని వినియోగించు కున్నారు ఈ కామన్ వెల్తులో భారతదేశం భాగస్వామ్యాన్ని కామన్ వెల్తు దేశాలలో ఒకటి భారతదేశానికి వ్యతిరేకంగా బ్రిటిష్ ఉపయోగించు కుంటున్నది ఈ విధంగా ఉపయోగ పడబట్టి ఈ దేశాలు మనల్ని గౌరవిస్తున్నాయి

భారతదేశంలోని 4000 మందికిపైగా ఉన్న కామన సభ్యులు ఒక సంఘంగా సమావేశం చేసిన కాడు అది ఒక గొట్టాన్ని భారాసరి వ్యాపకంతోనికి పంపుతారు బలహీనమైన గుండెగల రోగులకు సాధారణంగా ఈ గొట్టం విధానాన్ని వినియోగించరు

శరీరంలోనుంచి పైకి దూసుకుపోయే రేడియో ధార్మికశక్తి కాంతుతోనికి చొరబడి, చానిలోని కేణువులకుశాకి చిన్ని చిన్ని మెరపులను పృష్టిస్తుంది వీటిని ఆ కాన్త్రపేత్తలు పరిశీలించి అంచనాలు వేస్తారు

"ఆ సాంకేతిక విధానంలో 111 మందిని పరీక్షించి, వారిలో ఎనుమందు గురు గుండె జబ్బుతో ఉన్నట్లు కనిపెట్టారు వీటిలో ముగ్గురికితప్పనుండెకు ఆపాయకర స్థితిలో ఉన్నట్లు తెలిసింది

ఇలాగా, ఆ రోగ్యం గాఅన్నా హృదయంలోనికి ప్రవేశించిన రక్తంలో రోగం మూత్రమే కాని భయపుల్లోకి ప్రవేశిస్తుందని, జబ్బు గుండెల్లో దీనిలో సగభాగం మాత్రమే భయపుల్లోకి ప్రవేశిస్తుందని ఆ పరిశోధకులు కనిపెట్టారు

తమ పరిశోధనను ఆ సమావేశంలో వర్ణిస్తూ ఒక్క పూర్తిలో జాన్సన్ సెకలియన్ ఇలా అన్నారు "ఈ విధానం మనుషులైనది త్వరితంగా ఎన్ని పార్మ్ రాజాలు ప్రయోగించవచ్చునని ఎక్స్-రే పరీక్షకంటే తేలికయినది"

"వ్యాధులను కనిపెట్టేటందుకూ, చికిత్స చేసేటందుకు ఈ విధానం ఎన్నో నూతన మార్గాలను నూచిస్తున్నది (అమెరికన్ సమాచార శాఖ)

అమెరికా వైఖరి

వాషింగ్టన్, జూలై 1

అమెరికాకారి రెండు నూనె శుద్ధి కర్మాగారాలను స్వాధీనం చేసుకొన్నందుకు ఒక తీవ్రనిరసన తెలియజేయాలని అమెరికా ప్రభుత్వం ఆలోచిస్తున్నది ఈ విషయాన్ని నేడిక్కడ అధికార వర్గాలవారు తెల్లడించారు.

క్యూబా ప్రభుత్వం స్వాధీనం చేసుకొన్న మూడవ కంపెనీ షెల్ కంపెనీ ఇది అమెరికా వారిదికాదు గాబట్టి దానిని యీ నిరసనపత్రంలో చేర్చలేదు

అమెరికా విదేశాంగశాఖ ఈ నిపుణులు ప్రస్తుతం యీ నిరసనపత్ర పాఠాన్ని తయారు చేయడంలో నిమగ్నమై వున్నారు దానిని ఒక వారం రోజులలో క్యూబా ప్రభుత్వానికి అందజేయగలరని తెలుస్తోంది

క్యూబా యీ అమెరికావారి కంపెనీలను స్వాధీనం చేసుకొన్న పాటుకే అమెరికా విదేశాంగశాఖ ఒక ప్రకటన చేస్తూ యీ కంపెనీల ఆస్తి అంతా అమెరికావారిది కాబట్టి అలాస్వాధీనం చేసుకోడం విరుద్ధమని చేవర్య అన్నది

హరిపాలిట్

బ్రిటిష్ కమ్యూనిస్టు పార్టీ నైక్ హరిపాలిట్, ఆస్ట్రేలియానుండి స్వదేశానికి తిరిగి వెళ్ళుతూ 'ఓరియన్' పడవలో జూన్ 27వ తారీఖున సురక్షితంగా దిగారు ప్రపంచ కార్మికవర్గ, శాంతి స్వాతంత్ర్యాలకు పోరాడే ప్రపంచ ప్రముఖ ఒక విజ్ఞానవైన మిత్రుడు, ప్రముఖ కాయకుడని కోల్పోయారు

బ్రిటిష్ కమ్యూనిసు పార్టీ పొలిటికల్ కమిటీ తన శ్రద్ధాంజలిలో ఇలా తెలియ జేసింది

"బ్రిటిష్ కార్మిక వర్గానుండి ఉద్భవించిన అగ్రశ్రేణి కాయకులలో హరిపాలిట్ ఒకరు బ్రిటిషు కమ్యూనిస్టు పార్టీకి సోమలిస్టు ఉద్యమానికి ఆయన చేసిన కాడు అది ఒక బ్రహ్మాండమైన కృషిగా రూపొందుతుంది గత్యంత వరిమితి, పున్నఅ వంటి సమస్యలపై సభ్యులు అభిప్రాయాలు ఒకరికొకరు తెలుపుకొని కాని కేశానికంటికి ఒకే విధానాన్ని రూపొందించవచ్చును

శ్రీ వావిలాల గోపాలకృష్ణయ్య అంతిమయాత్రలో శ్రీ అనంతశయనం అయ్యంగారికి స్వాగతం చెప్పారు శ్రీ ఎ కాశేశ్వరరావు అధ్యక్షులుగా శ్రీ రావి నారాయణరెడ్డి శ్రీ ఆర్ బి రామకృష్ణంరాజు ఉపాధ్యక్షులుగా శ్రీ వావిలాల గోపాలకృష్ణయ్య శ్రీ పి వి నరసింహారావు కార్యదర్శులుగా ఒక ఆడ్‌హాక్ కమిటీ ఆంధ్ర ప్రదేశ్ పార్లమెంటరీ సంఘానికి ఏర్పడిందని తెలియజేశారు

శ్రీ పి వి నరసింహారావు కందన సమర్పణ చేశారు

24 గురు రీటానావికులు బ్రతికిబైటపడ్డానికి "జగజ్యోతి" సాయం

బొంబాయి, జూలై 2

ప్రమాదంలో చిక్కుబడ్డ "రీటా" నావికులం 24 గురిని భారత నౌక "జగజ్యోతి" రక్షించిందని ఇక్కడకు అందిన రేడియో వార్తలను బట్టి తెలుస్తున్నది

ఫ్రెంచి-అల్జీరియా సంప్రదింపులు

ఫలప్రదమైనట్లేనా?

పారిస్, జూలై 1

అల్జీరియాలో ఫ్రెంచి సామ్రాజ్యవాదానికి వ్యతిరేకంగా గత ఐదేండ్లనుండీ పోరుతున్న సాయుధ పోరాటాన్ని అంతమొందించి, సంప్రదింపుల ద్వారా అల్జీరియా స్వాతంత్ర్యం సమస్యను పరిష్కరించడానికి ఫ్రెంచి అధికారులకు, అల్జీరియా ప్రతినిధులకుమధ్య జరుగుతున్న ప్రాథమిక సంభాషణలు అంతమైనాయి

అల్జీరియా ప్రతినిధులు నిరాశాపూర్వాతావరణంలో నేడు ట్యూనిస్‌కు పయనమైనట్లు వార్తలు ప్రాథమిక సంప్రదింపులు ఫ్రాన్సులో కాలంచే ఫ్రెంచివారితో చాలా విషయాలు అల్జీరియా ప్రతినిధులు చర్చించవలసి వున్నదని వారు తెలిపారు

ఈ వైఫల్యానికి అల్జీరియా తీరును పూర్తి బాధ్యత ఫ్రెంచి ప్రభుత్వానిదని నిందిస్తూ అల్జీరియా జాతీయ ప్రభుత్వానికి ఒక టెలిగ్రామ్ పంపినట్లు తెలుస్తున్నది

అల్జీరియా సమగ్ర పరిష్కారం కావడం ఫ్రెంచి సామ్రాజ్యవాదానికి ఏదైనా సాయుధ పన్నాగం తన్నడంగానీ, బలప్రయోగం చేయడంగాని జరిగినట్లయితే ఫ్రాన్సు అంతటా సార్వజనీన సమ్మె జరపడానికి పిలుపు నివ్వడానికి కమ్యూనిస్టుపార్టీకి ఫ్రెంచి ట్రేడ్ యూనియన్లు, విద్యార్థి సంఘం నేడు సంయుక్తంగా హెచ్చరించాయి

ఫ్రాన్సు జాతీయ విద్యార్థి సంఘం, కమ్యూనిస్టుపార్టీకి పుట్టబడిగల ట్రేడ్ యూనియన్ సంస్థ, కాథలిక్ ల అధ్వర్యాలలు ట్రేడ్ యూనియన్ల సంస్థ యీ పరిస్థితిని గురించి సమాలోచించడానికి ఇక్కడ సంయుక్త సమావేశం జరిపాయని పేర్కొన ప్రకటన చేశాయి

ఈ సంస్థలన్నీ కలిసి విడుదల చేసిన ప్రకటనలో ఇలా వుంది

"అల్జీరియాలో ఘాతకి పుచ్చించడానికి జరిగే ప్రయత్నాలను భగ్నపరచే ఉద్దేశంతో సాయుధ సన్నాహాలు పన్నినా, బలప్రయోగం జరిగినా యీ సంస్థలన్నీ విస్మయాన్ని తక్షణం అందుబాటులోగల సకల చర్యలను చితరణ సార్వజనీన సమ్మెతో సహా అన్ని చర్యలనూ తీసుకోవడానికి కృతనిశ్చయంతో వున్నామం" అని ఆ ప్రకటన తెలుపుతోంది.

కేంద్ర ప్రభుత్వోద్యోగుల కోర్కెలు సమంజసమైనవే

వారి కోర్కెలనందరూ బలపర్చాలని విజ్ఞప్తి

పే కమిషన్ రిపోర్టుపై కేంద్ర ప్రభుత్వోద్యోగులకు గల అసంతృప్తి సువిదితమే. వారికిగల అసంతృప్తి పత్రికల ద్వారా తెలియనే తెలిసింది. ప్రధాన మంత్రి, ఈ ఉద్యోగ ప్రతినిధులను కలుసుకునేందుకు నిరాకరించడంతో, పరిస్థితి మరింత విషమించింది వాస్తవాలు చాలా స్పష్టంగా ఉన్నాయి న్యాయం ఉద్యోగుల వైపుంది.

కేంద్ర ప్రభుత్వంలో 20 లక్షల మంది ఉద్యోగులున్నారు రైల్వేల్లో గానివ్వండి, శీతంతి, తపాలా శాఖ, ఆడిట్, పి డబ్ల్యు డి ఇన్ కంటాక్స్, రక్షణ శాఖ, ఫారిన్ మినహా శాఖల్లోగానివ్వండి ఏ ఉద్యోగుల ఒంటా పట్టిచ్చుకొన్నా, నిర్మాణ యంత్రం గానూ ఉన్నారు

కేంద్ర ప్రభుత్వోద్యోగుల అన్ని తరగతుల ప్రేడు యూనియన్ సంస్థలూ ఏప్రిల్ 2వ తారీఖున సమ్మె నోటీసు ఇచ్చి, పరయుక్త కార్యాచరణ కమిటిని ఏర్పరిచాయి ఆ కమిటికి, అధ్యక్షుడూ తంతి - తపాల సిబ్బంది నాయకుడు చాల్సీ కార్యదర్శి, ఎ. ఐ.ఎస్. ఎ. నాయకుడు, రైల్వేలకు చెందిన పీటర్ ఆల్వారీస్ హిందుమజ్దూర్ సంఘాధ్యక్షుడైన శ్రీ డి బేరిసేన్, శ్రీ ఎస్ ఎమ్ జోషి ఆ కార్యాచరణ సమితిలో ఉన్నారు ఆ కమిటి నిజమైన ప్రాతిధ్యం వహించే సంఘాలు అందులో కాంగ్రెసు, ఎ ఐ ఎన్ టి, కమ్యూనిస్టులు, స్వతంత్రులు ఉన్నారు కారందరూ ఐక్యంగానూడాపున్నారు సుతప్తెట్టుబడిదారి పత్రికలుగాని, కేంద్రప్రభుత్వంగాని ఆ సంయుక్త కార్యాచరణ సమితిని కమ్యూనిస్టు సంస్థగా ముద్రవేయలేక పోయాయి

జూన్ 19వ తారీఖున సాధారణ సమ్మె చేయడానికి, ప్రధాన మంత్రిని కలుసుకోవడానికి, ఆయన జోక్యాన్ని కోరడానికి కూడా వారు నిర్ణయించారు

ఆ సమయంలో ప్రధాన మంత్రి కాశ్మీర్వెళ్లి సభకు వెళ్తున్నారు విదేశాలనుండి తిరిగివచ్చిన తర్వాత, ప్రధాన మంత్రిని వారు కలుసుకోవాలన్న తొందరలో వారున్నారని, ఆంతరంగిక వ్యవహారాల్ని వారికి లేఖ వ్రాశారు

బొంబాయిలో మేనెలాఖరున ఆ సంయుక్త కార్యాచరణ సమితి మళ్ళీ సమావేశం జరిపింది సుహృద్భావ సూచకంగా, సమ్మె తేదీని జూన్ 19 నుండి జూలై 11కు వాయిదా వేసింది సంప్రతింపులద్వారా పరిష్కరించుకోవాలనే ఉద్యోగుల వాంఛ కింతకంటే బుమేరాంగ్ సాహసం ఏమిటావసరంలేదు ఇప్పుడేమో ప్రధానమంత్రి తన మాట తప్పారు ప్రభుత్వోద్యోగుల ప్రతినిధులతో సమావేశం కావడం వలన "ప్రయోజన మేమిటా ఉండదన్న" కారణంతో ఆయన వారితో సమావేశాన్ని నిరాకరించారు

ఆయితే, ప్రధాన మంత్రిగాని, కేంద్ర ప్రభుత్వంగాని ఈ విషయంలో ఎందుకింత మొండిగా ప్రవర్తిస్తున్నారు? ఈ ప్రశ్నకు సమాధానం కావాలంటే, మనం కొంత వెనక్కు వెళ్ళాలి.

1957 ఎన్నికలకు ముందు ఉద్యోగుల సమ్మె జరిగింది. ఆ సమ్మెను ఎదుర్కోవడానికి ప్రభుత్వం ఎస్మా చట్టాన్ని ప్రయోగించింది. ఆ సమ్మె ఎన్నికలకు ముందు జరిగింది కాబట్టి, ఆ సమ్మె ప్రభావం ఎన్నికలపై పడకుండా ఉండడానికి ప్రభుత్వం ఎస్మా చట్టాన్ని ప్రయోగించిందని ప్రతిపక్షాలు ఆరోపించాయి. ఎన్నికలు ముగిసిన తర్వాత ఆ చట్టాన్ని ప్రభుత్వం ఉపసంహరించుకుంది.

ఈ సారి ఎన్నికలు ఇంకా రెండేళ్ళు ఉన్నాయి. ఈ రెండేళ్ళలో ఉద్యోగులు ఎన్ని సమ్మెలు చేసినా, ప్రభుత్వం ఎస్మా చట్టాన్ని ప్రయోగించినా, ఎన్నికలపై ప్రభావం ఉండదు. అందుకే ఈ సారి ప్రభుత్వం ఎస్మా చట్టాన్ని ప్రయోగించకుండా, ఉద్యోగులతో చర్చలు జరిపి, వారి సమస్యను పరిష్కరించడానికి ప్రయత్నిస్తుందని ఆశించారు. కాని ప్రభుత్వం ఆ ప్రయత్నం చేయలేదు. ఉద్యోగులు ఎన్ని విజ్ఞప్తులు చేసినా, ఎన్ని ప్రదర్శనలు చేసినా, ప్రభుత్వం ఏమాత్రం చలించలేదు. ఉద్యోగులు ఎన్ని సార్లు ప్రధాన మంత్రిని కలుసుకోవడానికి ప్రయత్నించినా, ప్రధాన మంత్రి వారిని కలుసుకోవడానికి నిరాకరించారు. ఉద్యోగులు ఎన్ని సార్లు ఆర్థిక మంత్రిని కలుసుకోవడానికి ప్రయత్నించినా, ఆర్థిక

'ప్రపంచశాంతిని సంరక్షించి, దృఢతరం చేయండి'

ఆర్థిక, సాంఘిక, ట్రేడ్ యూనియన్ హక్కులకై పోరాడండి'

కార్మికవర్గానికి ప్రపంచ ట్రేడ్‌యూనియన్ సమాఖ్య విజ్ఞప్తి

పెకింగులో జూన్ 6 నుండి 9 వ తారీఖు వరకూ ప్రపంచ ట్రేడ్‌యూనియన్ సమాఖ్య సాధారణ సమితి సమావేశం జరిగింది. ఆ సమావేశంలో, పెట్టుబడిదారీ దేశాల్లో కార్మికవర్గ హక్కులపైనా, వేతనాలపైనా జరుగుతూన్న దాడులనుగురించీ ప్రపంచశాంతి ఆవశ్యకతనుగురించీ సుదీర్ఘతీర్మానం చేయబడింది తీర్మాన పూర్తిపాఠం ఈ దిగువ నిస్తున్నాం—(సం)

ప్రపంచ ట్రేడ్ యూనియన్ సమాఖ్య సాధారణ సమితి శాల్లవ ప్రతినిధి సభ జరిగిన నాటినుండి చెప్పుకోదగినంతగా సోవియట్ యూనియన్, ప్రపంచ శాంతికర్తలూ, పెట్టుబడిదారీ దేశాల్లోని శ్రామికులూ, యితర్ల మధ్య సంబంధాలు మరింత పెరిగాయి. ఈ సంబంధాలు ప్రపంచ శాంతికర్తలూ, సోవియట్ యూనియన్ సాగించే నిర్విరామ ప్రయత్నాలకు ప్రతిపాదనలలోక పాత్ర్యం

శాంతికై పోరాటం

ఈ అభివృద్ధికి సామ్రాజ్యవాద, ఫాసిస్టు వ్యతిరేక పోరాట విజయాలూ, పెట్టుబడిదారీ దేశాల్లో శ్రామికుల ఐక్యపోరాటానికి అనుకూల పరిస్థితులను కల్పించాయి సామ్రాజ్యవాదులు నిజమైన సంప్రదింపులు కొనసాగించేటట్లూ, ప్రపంచ అణుయుద్ధోన్మాదం నిర్మూలించేందుకై అవసరమైన నిరాయుధీకరణనూ, శాంతియుత సహజీవనాన్నీ కాంక్షించేటట్లూ చేసేందుకై కార్మికుల ఐక్యపోరాటానికి అనుకూల పరిస్థితులను కల్పించాయి సామ్రాజ్యవాదులు నిజమైన సంప్రదింపులు కొనసాగించేటట్లూ, ప్రపంచ అణుయుద్ధోన్మాదం నిర్మూలించేందుకై అవసరమైన నిరాయుధీకరణనూ, శాంతియుత సహజీవనాన్నీ కాంక్షించేటట్లూ చేసేందుకై కార్మికుల ఐక్యపోరాటానికి అనుకూల పరిస్థితులను కల్పించాయి

ఈ అభివృద్ధికి సామ్రాజ్యవాద, ఫాసిస్టు వ్యతిరేక పోరాట విజయాలూ, పెట్టుబడిదారీ దేశాల్లో కార్మికుల ఐక్యపోరాటానికి అనుకూల పరిస్థితులను కల్పించాయి సామ్రాజ్యవాదులు నిజమైన సంప్రదింపులు కొనసాగించేటట్లూ, ప్రపంచ అణుయుద్ధోన్మాదం నిర్మూలించేందుకై అవసరమైన నిరాయుధీకరణనూ, శాంతియుత సహజీవనాన్నీ కాంక్షించేటట్లూ చేసేందుకై కార్మికుల ఐక్యపోరాటానికి అనుకూల పరిస్థితులను కల్పించాయి

తమ వ్యవస్థ సాధారణ పరిస్థితి అభ్యన్న మవుతూన్న పరిస్థితిని సామ్రాజ్య వాదులు ఎదుర్కోవలసి వచ్చింది అందువలన సోవియట్ శక్తులూ, శాంతిశక్తులూ సాగించిన అభివృద్ధికి వ్యతిరేకంగా, శాంతికి శాశ్వతమైన ప్రమాదాన్ని సృష్టించడం ఈ ప్రతిపాదన లన్నిటినీ కార్మికులు ఐక్యంగా కొనసాగించడం ఈ ప్రతిపాదనల

భారత ఫిలింపరిశ్రమలో తిరిగి సమైక్యత

శ్రీ నాగిరెడ్డిగారు తదేకదీక్షతో సాగించిన కృషిఫలితంగా

స్టీమిలోనూ, పట్టుదలతోనూ కొనసాగించే ప్రయత్నాలు సాధారణంగా ఫలప్రదం కావలసిన పెద్ద ఖంటాయి. భారత ఫిలిం ఫెడరేషన్ అధ్యక్షుడుగా శ్రీ బి నాగిరెడ్డిగారు ఈ సాధారణ మద్రాసు ప్రయాణాన్ని ధృఢపరిచారు. భారత ఫిలిం ఫెడరేషన్ నుండి విడిపోయిన బొంబాయిలోని రెండు ఫిలింసంస్థలను తిరిగి ఫెడరేషన్‌లోనికి తీసుకు రావలసి.

ఇండియన్ మోషన్ పిక్చర్ ప్రొడ్యూసర్స్ అసోసియేషన్, భారత ఫిల్మ్‌ప్రొడ్యూసర్స్ గిల్డు వారు భారత ఫిలిం ఫెడరేషన్ నుండి తమంతతాము మూడు దఫాలుగా విడిపోయిన కారణాలను ఉపసంహరించుకొన్నారు.

శ్రీ నాగిరెడ్డిగారు తదేకదీక్షతో సాగించిన కృషి ఫలితంగానే భరత భారత ఫిలింపరిశ్రమలో ఐక్యత చేకూరిందని చెప్పవచ్చు.

ఎన్.టి.రామారావు ఫిలింపై ఆధారపడ్డ రాష్ట్రమంత్రి శ్రీ సి.నారాయణరెడ్డి ముఖ్యఅతిథిగా విచ్చేసి ఫిలింపరిశ్రమ ఐక్యతకు దోహదం చేసిన ప్రతి ఒక్కరినీ అభినందించడం, భారత ఫిలింఫెడరేషన్ అధ్యక్షులుగా శ్రీ నాగిరెడ్డిగారు ఎన్నికైనందుకు హర్షం వ్యక్తపరచడం ఈ సభకు విశిష్టతను చేకూర్చాయి.

ఈ సభలో ఫిలింపరిశ్రమ సమస్యలపై ఆంధ్రప్రదేశ్ ముఖ్యమంత్రి శ్రీ సంజీవరెడ్డిగారు, ఉపముఖ్యమంత్రి శ్రీ కాసు బ్రహ్మానందరెడ్డిగారు, ఆర్థికమంత్రి శ్రీ కోట్ల విజయభాస్కరరెడ్డిగారు, రవాణా మంత్రి శ్రీ ఎం.వి.మైసూరారెడ్డిగారు, ఇతర మంత్రులు, ప్రముఖులు ఎంతో ఆసక్తిగా ప్రసంగించారు.

ఈ సభలో ముఖ్యమంత్రి శ్రీ సంజీవరెడ్డిగారు ఫిలింపరిశ్రమ ఐక్యతకు ఎంతో ఆనందం వ్యక్తపరిచారు. ఫిలింపరిశ్రమ ఐక్యతకు ఎంతో కృషిచేసిన శ్రీ నాగిరెడ్డిగారిని ప్రత్యేకంగా అభినందించ

వింబుల్డన్ టెన్నిస్ ఛాంపియన్ ఫ్రేజర్

ఆస్ట్రేలియా దేశానికి చెందిన నీల్ ఫ్రేజర్, తన అగ్రశ్రేణి నైపుణ్యాన్ని ప్రదర్శించి తన స్వదేశానికి చెందిన లావర్ ను ఓడించి, అత్యంత ఘనమైన, పవిత్రమైన వింబుల్డన్ ఛాంపియన్‌షిప్ కిరీటాన్ని తన హస్తగతం చేసుకొన్నాడు. ఆనిధంగా, ప్రపంచ టెన్నిస్ అగ్ర ఆటగాండ్ర శిబిరంలో ఫ్రేజర్ చేరి, క్రీడారంగంలో చిరస్మరణీయుడయ్యాడు

నీల్ ఫ్రేజర్ కు ఇప్పుడు 26 సంవత్సరాలు. లావర్ కు ఇప్పుడు 21 సంవత్సరాలు. వీరిద్దరూ ఎడమ చేతితో ఆడే వారే కావడం చేత ఈ సంవత్సరాల చరిత్రగల వింబుల్డన్ టెన్నిస్ ఛాంపియన్‌షిప్ ఫీస్ట్ పోటీల్లో, ఇద్దరిని ఎదుర్కోవడానికి ఆటగాండ్రు ఫ్రేజర్ ఆట్టడం ప్రారంభం

ఇద్దరి ఆట అత్యంత వేగంతోనూ, శక్తివంతంగానూ ఉంది. ఇద్దరి ఆట సమానంగానే సాగింది

వీరిద్దరూ ఆడిన అయిదు సెట్లలోనూ, లావర్ కు ఒక సెట్టు దక్కింది. స్కోరు 6 4, 8 6 9-7, 7 5. ఇద్దరి ఆటా ఒక తుఫానులా సాగింది

యుద్ధానంతరం వింబుల్డన్ పోటీల్లో కనీసంగా ఒక ఆస్ట్రేలియా ఆటగాడు ఫైనల్సుకు రావడం ఇది పన్నెండవ సారి

మహిళల పోటీల్లో, రేనాల్డ్స్ (దక్షిణాఫ్రికా) హేడన్ మూ (బ్రిటను) గతసంవత్సరం ఛాపియన్ బూనో (బ్రెజిల్) క్రిస్టియన్ (బ్రిటను) మాట ఏంచి ఫైనల్సుకు వచ్చారు

ఎప్పుడో 1922 సంవత్సరంలో పురుషుల పోటీల్లో దక్షిణాఫ్రికాకు చెందిన బ్రియాన్ కార్టర్ ఫైనల్సుకు వచ్చాడు ఆ తర్వాత ఆస్ట్రేలియా నుండి నేటివరకూ ఈ వింబుల్డన్ పోటీల్లో ఫైనల్సుకు వచ్చినవి ముగ్గురే. వారిలో ఫ్రేజర్ ఒకడు

ఇద్దరి ఆట అత్యంత వేగంతో సాగింది. ఫ్రేజర్ తన పూర్తిప్రతిభను ప్రదర్శించి, అతి సులభంగా లావర్ ను ఓడించాడు. తన ఓటమిపై లావర్ చేసిన దాపరికంలేని ఈ ప్రకటన మెచ్చుకోదగినది

"ఆటంతా చక్కగా నిర్వహించగలిగినట్లు ఫ్రేజర్ భావించి ఉంటాడు. నేను ఆ విధంగా నిర్వహించలేదు. నేను బాగా ఆడలేదు. ఫ్రేజర్ ఆట బాగా ఆడాడు. అందుకే అతడు గెలిచాడు" అని లావర్ అన్నాడు

ఓటమికి కారణం

ఫ్రేజర్ చక్కని సర్వీసు అతివేగంగా ఉంది. ఆ సర్వీసును తీసుకునే విషయంలో లావర్ కష్టపడ్డాడు. నేను ఆశ్చర్యంతో చెప్పిన మాట ఇది. "ఫ్రేజర్ సర్వీసు అతివేగంగా ఉంది. ఆ సర్వీసును తీసుకునే విషయంలో లావర్ కష్టపడ్డాడు" అని నేను అన్నాను. ఆ మాటలు విని ఫ్రేజర్ నవ్వాడు. "నా సర్వీసు అంత వేగంగా ఉందని నాకు తెలియదు. నా సర్వీసు ఎంత వేగంగా ఉందో నాకు తెలిస్తే, నేను ఇంకా వేగంగా సర్వీసు చేయడానికి ప్రయత్నిస్తాను" అని ఫ్రేజర్ అన్నాడు

ఫ్రేజర్ ఉద్యుక్తమైన ఆటగాడు. అతను ఆడేది టెన్నిస్ ఇంతితో కాదు, లేక తుపాకి గుండ్లతో కాదు అని ఎవరు అంటారో మనకు కృష్ణన్‌తో ఆడిన్నాడు ఫ్రేజర్ తన పూర్తిప్రతిభను ప్రదర్శించి, అతి సులభంగా ఓడించాడు. తన ఓటమిపై కృష్ణన్ చేసిన దాపరికంలేని ఈ ప్రకటన మెచ్చుకోదగినది

"ఆటంతా చక్కగా నిర్వహించగలిగినట్లు ఫ్రేజర్ భావించి ఉంటాడు. నేను ఆ విధంగా నిర్వహించలేదు. నేను బాగా ఆడలేదు. ఫ్రేజర్ బాగా ఆడాడు. అందుకే అతడు గెలిచాడు" అని లావర్ అన్నాడు

ఫ్రేజర్ ప్రతిభ

మహిళల పోటీల్లో రేనాల్డ్స్ (దక్షిణాఫ్రికా) హేడన్ మూ (బ్రిటను) గతసంవత్సరం ఛాపియన్ బూనో (బ్రెజిల్) క్రిస్టియన్ (బ్రిటను) మాట ఏంచి ఫైనల్సుకు వచ్చారు

ఎప్పుడో 1922 సంవత్సరంలో పురుషుల పోటీల్లో దక్షిణాఫ్రికాకు చెందిన బ్రియాన్ కార్టర్ ఫైనల్సుకు వచ్చాడు. ఆ తర్వాత ఆస్ట్రేలియా నుండి నేటివరకూ ఈ వింబుల్డన్ పోటీల్లో ఫైనల్సుకు వచ్చినవి ముగ్గురే. వారిలో ఫ్రేజర్ ఒకడు

ఇద్దరి ఆట అత్యంత వేగంతో సాగింది. ఫ్రేజర్ తన పూర్తిప్రతిభను ప్రదర్శించి, అతి సులభంగా లావర్ ను ఓడించాడు. తన ఓటమిపై కృష్ణన్ చేసిన దాపరికంలేని ఈ ప్రకటన మెచ్చుకోదగినది

"ఆటంతా చక్కగా నిర్వహించగలిగినట్లు ఫ్రేజర్ భావించి ఉంటాడు. నేను ఆ విధంగా నిర్వహించలేదు. నేను బాగా ఆడలేదు. ఫ్రేజర్ బాగా ఆడాడు. అందుకే అతడు గెలిచాడు" అని లావర్ అన్నాడు

ఛాంపియన్ ఫ్రేజర్

ఓడిపోయాడు

ఫ్రెంచిపోటీల ఛాంపియన్ పెట్రోసిలీ, అద్భుతమైన 'హామింగ్ షాట్లు, 'బ్రహ్మాండమైన బాలీలను ఆడుకూండగా అంత శక్తివంతుడైన మెకే తటుపుశోక తప్పులుచేసుకొక తప్పలేదు ఫలితం ఓటమి

ఆటుపంటి ప్రజల పెట్రోసిలీ లావర్ తో (ఆస్ట్రేలియా) పెమి ఫైనల్సులో ఓడిపోయాడు

వింబుల్డన్ పోటీలప్రాముఖ్యత

ప్రపంచ టెన్నిస్ ఛాంపియన్‌షిప్ పోటీలలో వింబుల్డన్ పోటీకి ప్రతి సంవత్సరం లండనులో జరుగుతూంటాయి. ఈ పోటీల్లో పాల్గొనడం ప్రపంచంలో మూడవ స్థానం లభించిందని అమెచూర్ ఛాంపియన్‌షిప్ అనుకోవడం ప్రపంచ ఛాంపియన్‌షిప్ పోటీలకు ఆహ్వానం అభించిందని అనుకోవడం పొరపాటు

ఇందులకు, గ్రాండ్‌స్లామ్‌లో రాణించి పుకు వచ్చిన టెన్నిస్ అనే ప్రతిభావంతుడూ, యవతీ అత్యంతశ్రద్ధతో, ఈ పోటీల్లో పాల్గొనడం అనుభవం సంపాదించుకుంటూ, మరింత రాణింపుకు ఎన్నాటారు ఆవిధంగా వింబుల్డన్ పోటీలనేని, టెన్నిస్ ఆటగాండ్ర కీర్తి పవిత్రయాత్రాస్థలమైంది

ఈ పోటీల్లో ఈ సంవత్సరంకూడా వివిధదేశాల ప్రముఖ ఆటగాండ్రు పాల్గొన్నారు

భారతీయుడు కృష్ణన్, ఇటలీ దేశస్థుడు పెట్రోసిలీ, చిలీ దేశస్థుడు అయాలా, ఆస్ట్రేలియా దేశస్థులు ఫ్రెజర్, లావర్, ఎమర్సన్, అమెరికా దేశస్థుడు మెకే, స్పెయిన్ ఆటగాడు జమెనో, రష్యా ఆటగాడు లేజాస్ వగైరా ఆటగాండ్రు పాల్గొన్నారు

భారతీయ ఆటగాండ్రు ఉదయకుమార్, ముఖర్జీ, రమేష్ తీమూరులు పాల్గొన్నారు

మహిళల పోటీల్లో భారత క్రికెట్ ఆటగాడు పాల్గొనలేదు బ్రిటనుకు చెందిన క్రికెట్, ట్రూమన్, హేడన్, మూర్‌హెడ్, డ్రాల్లెస్, హార్డ్ (అమెరికా, రేనాల్డ్స్ (దక్షిణాఫ్రికా), బూనో (బ్రెజిల్) వగైరాలు పాల్గొన్నారు

క్రికెట్ సంవత్సరం వింబుల్డన్ టెన్నిస్ ఛాంపియన్ ఓ ఒక్కొక్కడే ప్రపంచ ఫైనల్స్ గా కీర్తించి ఆటగానిగా)

ఫ్రేజర్ ప్రతిభ

దక్షిణాఫ్రికాకు చెందిన క్రికెట్ రేనాల్డ్స్ కాలిఫోర్నియాకు చెందిన బిల్లీ హార్డ్‌ను ఓడించి సెమిఫైనల్సులో ప్రవేశించి, ఈసారి మొదటినుండి తన ప్రతిభను ప్రదర్శించుతూ వచ్చి ఫైనల్సులో ఓడిపోయింది రేనాల్డ్స్ ప్రపంచంలో కీలకస్థానం ఏర్పరచుకుంది ఆమె ఈ విధంగా సెమిఫైనల్సులో ఓడిపోయింది

క్రికెట్ సంవత్సరం వింబుల్డన్ టెన్నిస్ ఛాంపియన్ ఓ ఒక్కొక్కడే ప్రపంచ ఫైనల్స్ గా కీర్తించి ఆటగానిగా)

ఫ్రేజర్ ప్రతిభ

దక్షిణాఫ్రికాకు చెందిన క్రికెట్ రేనాల్డ్స్ కాలిఫోర్నియాకు చెందిన బిల్లీ హార్డ్‌ను ఓడించి సెమిఫైనల్సులో ప్రవేశించి, ఈసారి మొదటినుండి తన ప్రతిభను ప్రదర్శించుతూ వచ్చి ఫైనల్సులో ఓడిపోయింది రేనాల్డ్స్ ప్రపంచంలో కీలకస్థానం ఏర్పరచుకుంది ఆమె ఈ విధంగా సెమిఫైనల్సులో ఓడిపోయింది

రేనాల్డ్స్

బూనో

లావర్

మూడో ట్రూమన్ ఒక సెట్టు గెల్చుతో వర్షింది

బూనో వేగంతో ముందిన సర్వీసును చేసి, అద్భుతమైన స్మాష్‌తో ప్రేక్షకులను ఉర్రూతలూగు చేసింది

శక్తివంతమైన ఆటతో ట్రూమన్ కొంత భయపడ్డాడు ఆడింది ఆమె అభిమానులు ఊపిరి పీల్చుకున్నారు

తర్వాత ట్రూమన్ శైలి కొని రెండవ సెట్టు నెగ్గింది. ఆ సెట్టు 41 నిమిషాలు సాగింది, యుద్ధానంతరం సంవత్సరాల్లో అత్యుత్తమైన ఆటలలో ఈ సెట్టు ఒకటి అయిందా, చివరకు విజయం ఫలితం, బలవంతురాలైన బూనో దక్కింది

పురుషుల డబుల్స్

ఓసునా, (మెక్సికో) రాల్టన్స్ (అమెరికా) ఆస్ట్రేలియా ఆటగాండ్రైన లావర్, మూర్‌హెడ్‌లను ఓడించి ఫైనల్సులకు వచ్చారు

ఫ్లేసునా, రాల్టన్స్‌లు కూడారేసే వేస్తారమ్మ రాల్టన్స్ వయసు 17 సంవత్సరాలు అతడు అమెరికా జూనియర్ ఛాంపియన్ విద్యార్థి, అద్భుత సైడ్ ఆటను ప్రదర్శించారు. ఈ ఆట మొత్తం ఇరవయ్ నిమిషాలు సాగింది. ఆడిన మూడు సెట్లు 6 4, 6 3, 6 4 తేడాతో ఫ్లేసునా, రాల్టన్స్‌లు గెలిచారు

మహిళల డబుల్స్

మహిళల డబుల్స్‌లో ఆస్ట్రేలియా క్రీడాకారిణులు మాగర్, మెక్‌గ్రెగర్ ఫైనల్సులో ప్రవేశించారు. వీరు ఫైనల్సులో ఇటలీ దేశస్థురాలు పెరీనా, అమెరికా క్రీడాకారిణి ఆర్థ్ ఆడతారు

మిక్స్‌డ్ డబుల్స్

మిక్స్‌డ్ డబుల్స్‌లో ఆస్ట్రేలియా క్రీడాకారిణి మెక్‌గ్రెగర్, అమెరికా క్రీడాకారుడు రీడ్ ఫైనల్సులో ప్రవేశించారు. వీరు ఫైనల్సులో ఇటలీ దేశస్థురాలు పెరీనా, అమెరికా క్రీడాకారుడు ఆర్థ్ ఆడతారు

కృష్ణన్, అయలాల ఆట

చిలీ ఛాంపియన్ అయాలా తన ప్రథమ ప్రయత్నంలోనే వింబుల్డన్ పోటీల్లో ప్రవేశించి, ప్రపంచంలో ఘనస్థానం లభించింది

కృష్ణన్‌కు వీడ్కోలు సత్కారం

అయాలా, కృష్ణన్‌ను ఓడించి, భారతీయులకు ఎంతో ఆనందాన్ని కల్గించాడు కారిద్దరి ఆటను చూసి, 'ప్రపంచక్రీడా టెన్నిస్ చరిత్రలో వీరిద్దరి ఆటకు ఒక ప్రత్యేకస్థానం ఉంటుంది' అని ఒక ప్రముఖ క్రీడా విమర్శకుడు వ్యాఖ్యానించాడు

అయాలా ఇంకా అల్పజీవనం నిండిన చిన్నవాడు. కృష్ణన్ ప్రొఫెషనల్ గా మారితే, అయాలా ఇంకా 14 సంవత్సరాలు ఈ పోటీల్లో పాల్గొనవచ్చు. ఈ ఛాంపియన్‌షిప్ పోటీలలో ఇంతవరకు ఏ భారతీయుడూ సాధించలేని ఘనవిజయాన్ని కృష్ణన్ సాధించాడు. ఈ పోటీల్లో ఇంతవరకు ఏ భారతీయుడూ సాధించలేని ఘనవిజయాన్ని కృష్ణన్ సాధించాడు

కృష్ణన్ ఓటమి

ప్రపంచ ఛాంపియన్ కృష్ణన్ ప్రపంచంలో ప్రథమస్థానం సంపాదించిన ఫ్రేజర్‌తో సెమిఫైనల్సులో ఓడిపోయాడన్నా భారతీయులకు నిజానికి నిరాశ కల్గించవలసిన పనిలేదు ఫ్రేజర్‌తో ఆడేటట్లుగా కృష్ణన్ కొన్నాడు అందరూ ఆశించినవారే అయినా ఆ ఆటతీరు కొలిచిన నిష్పక్షపాతులెవరూ కృష్ణన్ కొన్నాడని అనకుండా ఉండలేరు ఆ రోజు ఆట ఆరంభంలో కృష్ణన్ ఆటతీరు ఫ్రేజర్ ఆటతీరుకు ఏమాత్రం తీసిపోలేదు. ఫ్రేజర్ ఆటలో ఎటువంటి లోపాలు కనిపించలేదు. ఫ్రేజర్ ఆట ఎంతో నిర్దుష్టంగా ఉంది. ఫ్రేజర్ ఆటలో ఎటువంటి లోపాలు కనిపించలేదు. ఫ్రేజర్ ఆట ఎంతో నిర్దుష్టంగా ఉంది

రేడియో

సోమవారం, జూన్ 4

శక 1882 ఆషాఢ 14

విజయవాడ

357.1 మీటర్లు (840 కిలోసై)

ఉదయము 6-30 సుప్రభాతము, ప్రసార మంగళ, భక్తి గేయం 6-40 భక్తిరంజని (హైదరా) 7-0 కి వా, 7-15 హైదరాబాద్ 7-45 సంగీత శిక్షణ, 8 0 ఆం వా, 8-15 హిం వా, మధ్యాహ్నము 12-30 వార్తలకు 1-0 శ్రీనివాస కళ్యాణము నుండిపాటలు, 1-30 హైదరాబాద్ 1-50 కి వా, 2 30 శ్రోతలు కోరిన పాటలు సాయంత్రము 6-0 స్థానిక ప్రకటనలు 6-5 ప్రాం వా, 6-15 గ్రామస్థులకు 7-0 కి వా, 7-15 గ్రామస్థులకు, 7-30 హైదరాబాద్ 9-0 ఆం వా 9- 0 వాద్యసంగీతచిత్రాలు 9 45 రహస్యము 10-0 భక్తిరంజని వార్తలు, 10 30 సుప్రభాత

హైదరాబాద్ - ఎ

405.4 మీ (740 కిలోసై)

ఉదయం 6-30 సుప్రభాత్, కార్యక్రమవివరణ 6-40 భక్తిరంజని 7-0 కి వా 7-15 కుమార్ ఎస్సే ఫుటూల్ తోడి 7 45 సంగీత శిక్షణ, 8-0 ఆం వా, 8 15 హిం వా, 8-30 హిందూస్తానీ సంగీత శిక్షణ మధ్యాహ్నము 12-30 వార్తలకు (విరి) 1-0 కి ఆర్ సుబ్రహ్మణ్య అయ్యర్ 1-50 కి వా, 2-0 దోహద్ ఆలీ అప్పర్ ఖాన్ రవిశంకర్ 2-10 ఉ వా 2-20 పాఠశాలకు (ఉద్దూ సాయంత్రం 6-0 స్థానిక ప్రకటనలు 6 5 ప్రాం వా, 6-15 హిందీలో కవిసంగమ కార్యక్రమము 7-0 కి వా, 7-15 కబ్బాలి, 7 30 ఎస్ వి సభ్య వారాయణ 9-0 ఆం వా 9-15 ఉ వా, 9-30 కుమార్ ఎస్సే ఫుటూల్ తోడి 9-45 రహస్యము (విరి) 10-0 మెలకారం కార్యక్రమము, 10-30 సుప్రభాత

హైదరాబాద్ - బి

42.02 మీ [7140 కిలోసై]

ఉదయం 6-30 హైదరాబాద్ ఎ కళ,

30.86 మీ [9720 కిలోసై]

మధ్యాహ్నం 12-30 హైదరాబాద్ ఎ కళ 2-10 వేణువు నిలయ విద్వాంసుడు, 2-20 కె ఆర్ సుబ్రహ్మణ్య అయ్యర్

60.12 మీ [4990 కిలోసై]

సాయంత్రం 6-0 హైదరాబాద్ ఎ కళ, 6-15 గ్రామస్థులకు 7-0 కి వా, 7-15 గ్రామస్థులకు, 7-30 హైదరాబాద్ ఎ కళ 9-15 లలిత సంగీత; 9-30 విజయవాడకళ 10 30 సుప్రభాత

బియ్యం ధరలు

విజయవాడ, జూలై 2

(మధ్యాహ్నం గం॥ 1 వరకు)

బంగారం ధరలు

	రూ	అ	పై
మేలిమి	తులా	128	6 0
	మాస	1.8	0 0
	పవరము	87	8 0
కొండి	100 తులములు	215	4 0
	1 తులము	2	8 0

ధాన్యం ధరలు

24 సెంబరు	రూ	31	8 0
బంగారన్నాలు		29	0 0
12 సెంబరు		28	4 0
అర్కుల్లు		27	14 0
తమలము		27	14 0

విద్యుత్ ధరలు

24 సెంబరు		72	8 0
బంగారన్నాలు		67	0 0
12 సెంబరు		64	0 0
అర్కుల్లు	61/-	68	0 0
తమలము		61	0 0

అపరాల ధరలు

మినుములు 240 పౌ		53	0 0
కందులు	40/-	45	0 0
పల్లపొలుపులు [మాగాజీ	46/-	48	0 0
పచ్చపెసలు 280		50	0 0
పచ్చపెసలు విత్తనాలు		48	0 0
పెసలు (తేలికరి)		50	8 0
పంచదార)		44	0 0
ఫనిమాలు 26మంచాలు	54/-	56	0 0
ఉలవలు	45/-	46	8 0
ఆవపాలు		50	0 0
వంచదార (ఉయ్యూరు)		118	2 6
కొబ్బరిపొడవ్		40	12 0
కొబ్బరి మణుగు	5 0 0	6	8 0
బెల్లం "	5 8 0	9	0 0
మిర్చి "	26 0 0	30	0 0
పీనుగల్లి "		1	12 0
చింతపండు "	8 0 0	12	8 0
నువ్వులుమాపె,	25/-	16	0 0
వేరుశనగపప్పు 177 పౌ			
జున్నియ్యపేట		17	8 0
కొబ్బరి		76	8 0
వేరుశనగపప్పుమాపె మణుగు		20	11 0
బెల్లం 160 పౌనులు		26	4 0
కొబ్బరికాయలు 1000		185	0 0
చింతపండు 100		121	0 0
ఉప్పు (బాస్)		112	0 0
కందుపు 2 వ పట్టు		10	8 0

పైప్ వైపింగ్ పరీక్షా ఫలితాలు

హైదరాబాద్, జూలై 2

1960 వీవ్రతలో పైప్ వైటింగ్ వ్రాత పరీక్షలలో (తెలుగు, ఇంగ్లీషు) ఉత్తీర్ణులైన అభ్యర్థుల జాబితాను క్రింద ప్రకటించుచున్నాం ఉత్తీర్ణులయిన విద్యార్థులు ఆయా కేంద్రాలలో జూలై 20నుండి 28వరకు జరిగే ఓరల్, ప్రాక్టికల్ పరీక్షలకు హాజరు కావాలి

ఇంగ్లీషు - లోయర్ గ్రేడ్

ఖర్బంపూర్ 2 5809

శ్రీకాకుళం 18 22 24 28 33 35 36 52 66

విజయనగరం 104 05 06 08 21 24 39 42 45 47 49 65 95 98

విశాఖపట్టణం 280 45 49 50 64 81 89 97 98 309 11 28 31 35 40 42 46 50 82 83 93 401 07 14 20 22 50 56 56 64 65 76 78 79 80 84 85 86 87 92 98 537 5810

కాకినాడ 684 86 87 89 46 78 88 89 90 98 99 700 01 11 37 45 48 58 60 61 80 81 82 83 85 93 94 95 96 99 801 02 03 05 22 25 27 87 88 47 48 51 53 55 58 59 64 72 78 80 81 82 84 85 87 88 915 17 19 22 29 32 33 74 76 77 84 89

అమలాపురం 1050 51 56 61 64 67 68 69 85 87 89 93 నుండి 96

కాకినాడ 1108 30 38 39 50 57 61 66 67 99 204 27 30 37 51 59 61 64 65 66 75 79 80 93 317 40 48 45 47 50

ఏలూరు 1448 49 50 55 56 67 69 81 84 93 509 21 27 28 37 40 45 46 50 56 58 62 68 72 79 612

భీమవరం 1694 95 96 718 49 55 64 76 89 93 802 06 07 11 12 15 16 18 19 22 85 51 57 58 67 71 78 79 82 95 99 904 19 22 24 27 29 81

మచిలీపట్నం 1964 70 71 72 79 81 2000 07 17 18 19 21 34 40 48 47 50 59 61 62 64 65 72 78 81 82 85 90 93 101 04 05 07 09 13 14 20 28 38 85 నుండి 88 44 45 47 49 50 51 55 56 78 78 80 208 05 06 09 48 52 58 54 59 60 61 64 69 88

విజయవాడ 2421 34 37 38 39 42 43 44 46 48 50 51 55 68 71 73 77 78 81 82 83 84 88 90 501 02 09 10 11 12 25 31 44 48 49 55 59 60 61 65 66 66 67 68 71 74 75 606 11 15 19 31 88 89 57 76 77 82 83 85 96 98 99 708 09 11 14 15 16 17 18 నుండి 22 27 నుండి 30 86 88 89 41 42 48 48 50 54 56 58 59 62 68 808 12 18 14 17 నుండి 24 28 35 36 39 40

గుంటూరు 3434 46 54 56 63 69 71 75 93 95 518 20 24 44 51 51 53 54 62 63 65 67 69 76 78 81 83 84 85 86 88 611 17 21 36 40 43 44 47 48 51 51 55 57 58 59 60 83 85 87 88 89 701 28 29 30 33 36 44 48 55 57 61 68 75 79 81 84 86 88 90 92 800 03 14

కొనాలి 3126 27 29 38 34 36 41 44 50 51 52 62 63 74 77 8201 21 54 61 62 66 67 68 70 821 28 24 28 30 37 58 63 98 411 18 28

బాపట్ల 4033 34 35 48 41 48 49 69 71 79 84 85 109 11 12 14 28 24 25 28 30 49 51 52 62 64 65 66 78 80 81

ఒంగోలు 4206 07 14 15 22 29 46 48 51

నెల్లూరు 4266 70 75 76 83 91 92 95 96 804 05 22 28 24 27 29 31 84 87 88 42 47 49 52 టుం 55 57 62 63 64 94 414 15 16 23 27 34 35 37 38 39

కర్నూలు 4504 06 16 17 38 39 50 60 61 62 68 71 76 90 91 92 98 98 812 41 50 58

అనంతపురం 4728 32 38 45 48 49 74 76 91 826 30 32 33 39 40 50 69 64 65 66 67 78 80

కడప 4948 55 56 60 67 69 75 78 79 91 5000 01 07 09 10 17 18 21 24 43 44 49 62 65 66 68 69 70 72 5029

చిత్తూరు 5110 12 21 27 28 32 40 41 42 44 45 49 51 54 59 60 61 79 81 92 94 96 211 26 29 41

తిరుపతి 5275 79 95 801 04

తెలుగు లోయర్ గ్రేడు

విశాఖపట్నం: 454 మాత్రమే

కాకినాడ 171 77 821 22 33 997 98

భీమవరం 1716 18 62 85 86

మచిలీపట్నం 2028 184 85 285

విజయవాడ 2559 60 88 89 719 21 25 84 88 90 91 92

చిత్తూరు 5188 మాత్రమే

హైదరాబాద్ 5401 మాత్రమే

తెలుగు హయ్యర్ గ్రేడు

కాకినాడ: 348 5831

భీమవరం 5848 50 51 52 58 54

మచిలీపట్నం 2133 68 280

విజయవాడ 2544 81 720 86 14 15

హైదరాబాద్ 5885 40 43 47 50 52 54 56 57 68 64 65 68 78 74 79 421

ఆదోని 5741 49 62 75 86 90 91 94

ఇంగ్లీషు హయ్యర్ గ్రేడు

ఖరంపురం లేదు

శ్రీకాకుళం 19 39 40 48 71 74

విజయనగరం 119 77 201 201ఎ

విశాఖపట్నం 226 88 84 85 86 71 87 352 58 54 55 75 502 08 04 07 08 11 12 13 15 16 17 18 20 22 27 5817

కాకినాడ 806 07 08 09 12 13 14 15 42 989 42 5829

అమలాపురం 1028 70 71 73 75 76

రాజమండ్రి 1154 1208 09 82 807 08 54 57 5841

ఏలూరు 1459 61 64 527 615 5844 5845

భీమవరం 1683 97 714 15 41 42 88 824 35 48

మచిలీపట్నం 2028 24 68 97 99 132 59 60 222 27 30 73 76 77 5861

విజయవాడ 2462 2516 78 78 79 81 82 83 84 85 91 642 45 58 64 91 774 76 82 84 85 86 97 880 42 48 82

గుంటూరు 8460 8585 8545 8600 84 63 97 716 21 5882 85

తెనాలి 2190 93 205 16 28 25 27 30 75 77 78 79 80 347 54 80 407 22 5879

బాపట్ల 4142 47 82

ఒంగోలు 4284 86 42 63

నెల్లూరు 4284 302 03 66 70 72 74 444 5915 18

కర్నూలు 4604 05 85

అనంతపురం: 4754 99 845 46 47 78 74 5922

కడప 4985 99 5053 71 85 86 91 934

చిత్తూరు 5164 68 71 88 89 90 224 940

తిరుపతి 5261 65 70

హైదరాబాద్ 5881 83 85 89 93 94 95 400 84

ఆదోని 5803 మాత్రమే

స్థానిక సంస్థల వర్కు ఛార్జిడ్ పనివారికి కొత్తజీతం స్కేలు

త్వరలో ఉత్తర్వులు పంపుతామని ముఖ్యమంత్రి శ్రీ సంజీవయ్య ప్రకటన

విజయవాడ, జూలై 30 రు 12/- లోపు జీతం తీసుకొనే వివిధ స్థానిక సంస్థలలో పనిచేసే వర్కు ఛార్జిడ్ పనివారి విషయంలో ప్రభుత్వం ఏర్పాటు చేసిన కమిటి రెండవ భాగపు తన సిఫారసులను ఆమోదించి, భారతం పనివారిగా గుర్తింపు విషయాల్లో తన నిర్ణయాలతో ఉత్తర్వులు వెలువరిస్తామని తనను పరిచయించిన ఆంధ్ర మునిసిపల్ అండ్ కార్పొరేషన్ల ఎంప్లాయీస్ యూనియన్ ప్రతినిధి బృందానికి ముఖ్యమంత్రి శ్రీ సంజీవయ్యగారు చెప్పారు

ఎంప్లాయీస్ యూనియన్ అధ్యక్షులు శ్రీ కిల్లాడ సత్యనారాయణ కార్యదర్శులు శ్రీ కాకు సూర్యప్రకాశరావు, ఉపాధ్యక్షులు శ్రీ కాకు నాగేశ్వరరావు, ప్రధాన కార్యదర్శి శ్రీ బుచ్చిపెద్ద నీలకంఠయ్య, కార్యదర్శి శ్రీ ఎ వి కృష్ణారావుగారలు మొన్న శుక్రవారం ఉదయం వెళ్ళి వివరాలు తెలిపిన తరువాత ముఖ్యమంత్రి ఒకటి రెండు రోజులలో ఉత్తర్వులు పంపుతామని చెప్పారు

మునిసిపల్ కార్మికులు ఆందోళన ఫలితంగా ఆంధ్ర ప్రభుత్వం స్వీకర్యం, ప్లాంటేషన్స్ కార్మికులను భూమిపుత్రులుగా గుర్తిస్తూ 1958 నుండి వీరి కమిటీ కండేషన్లకాగు జీతాల స్కేల్స్‌ను అమలు జరుపుతున్నారు ఇదే సమయంలో స్థానిక సంస్థలలో పనిచేయు లైటర్స్, గ్యాంగ్ వర్కర్స్, వాచర్స్ డ్రాఫ్టీ లు, బిల్లర్లకట్టు మేస్త్రీలు మొదలైన స్థానిక సంస్థల వర్కు ఛార్జిడ్ పనివారి విషయంలో, రాజమండ్రి, కర్నూలు మొదలైన ప్రాంతాలలో మునిసిపల్ మేస్త్రీల విషయంలో ప్రభుత్వ ఉత్తర్వులు లేకపోవడం కారణంతో వీరిని భారీ పద్ధతి ఉద్యోగులుగా గుర్తించడం లేదు కొత్తజీతాలు అమలుజరపడంలేదు

ఇదే విధంగా మునిసిపల్ కార్పొరేషన్ల కమిటీ రిపోర్టులో ఉన్న ఇతర అంశాలపై కూడా ముఖ్యమంత్రి సానుకూలంగా స్పందించారు

ఇతర మునిసిపాలిటీలు, స్థానిక సంస్థలు మంత్రి శ్రీ పి వి రంగారెడ్డి, కార్మికశాఖ అధికారులతో ముఖ్యమంత్రి శ్రీ సంజీవయ్య చర్చలు జరిపి ఈ నిర్ణయాలు తీసుకున్నారు

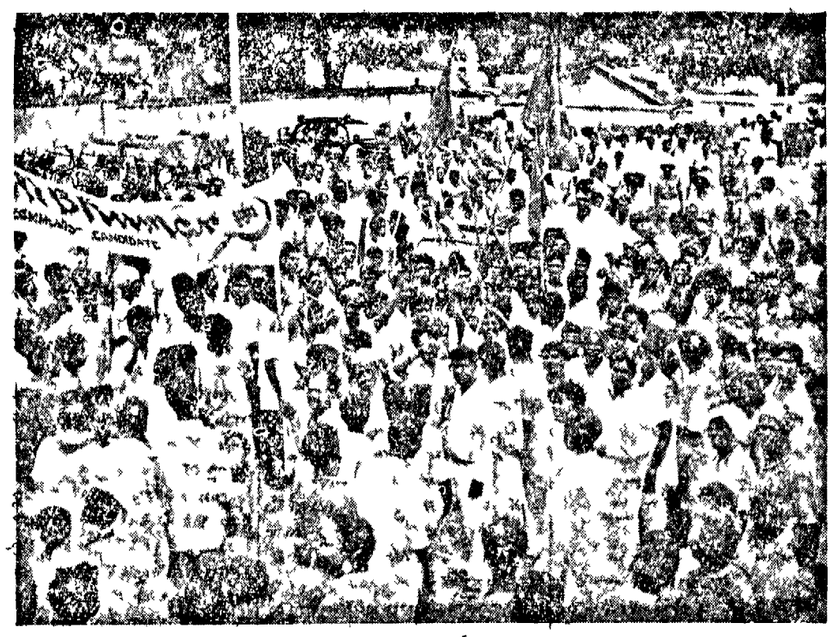

శ్రీ కుమార్‌గారికి పలికిన సందర్భంలో సికింద్రాబాద్‌లో పెద్ద ఊరేగింపు

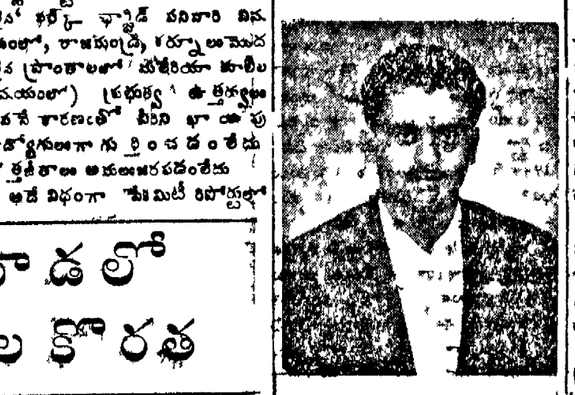

ఆకాశవాణి హైదరాబాద్ కార్యక్రమాధికారిణి ఎన్ని కలలో పద్మావతి కర్వర్ నిమోయిన భర్తకు ఇండి కమ్యూనిస్టు పార్టీకి చెందిన శ్రీ యం బి కుమార్‌గారు 7005 ఓట్లుతో ఘనవిజయం పొందిన పటోటి జేసిన శాంగారు తర్వాతి 804 ఓట్ల తోనూ, ప్రసోపార్టీ అభ్యర్థి 48 ఓట్లతోనూ పోడిపోయారు

ఉద్యోగుల పట్ల ప్రభుత్వ వైఖరి

కార్యాచరణ సమితి సభ్యుడు శ్రీ పాత్సవా నిరసన

న్యూఢిల్లీ, జూలై 29 సంయుక్త కార్యాచరణ సమితి సభ్యుడూ, అఖిలభారత సివిల్ డిఫెన్స్ ఎంప్లాయీస్ ఫెడరేషన్ సంయుక్త కార్యదర్శి అయిన శ్రీ కె బి పాత్సవా శుక్రవారం ఒక ప్రకటనచేస్తూ కేంద్ర ఉద్యోగులను, ప్రభుత్వ వ్యానికి సహకరించవలసిందిగా పంచాయతీ కార్యకర్తలకు చేసిన విజ్ఞప్తిని ప్రభుత్వం ఏమాత్రం పట్టించుకోలేదని విమర్శించారు

ఆయన తన ప్రకటనలో ఇలా తెలిపారు

"కేబినెట్ సిఫార్సులు ప్రకటించిన ఐదురోజులలోపే ఉద్యోగుల సమస్యలను గురించి ఉద్యోగుల సంఘాల ప్రతినిధులతో సంప్రతింపులకు ప్రభుత్వం ఏర్పాటు చేస్తుందని ఆశించాము కాని ఆ విషయంలో ఏ విధమైన ప్రయత్నమూ జరగలేదు

ఇటీవల ఢిల్లీలో జరిగిన ఒక సమావేశంలో ఉద్యోగుల సమస్యలపై చర్చించడానికి ఒక ఉపసంఘాన్ని నియమించాలని కోరినప్పటికీ ఇంతవరకు ఏ చర్యా తీసుకోలేదు

ఈ విషయాలపై కేబినెట్ సబ్‌కమిటీ రెండవ భాగం సిఫార్సులు ఆమోదించడానికి ఉద్యోగుల ప్రతినిధులతో సంప్రతింపులు జరపడానికి ప్రభుత్వం ఏ ఏర్పాటూ చేయలేదు

ఇటీవలే కేబినెట్ సబ్‌కమిటీ రెండవ భాగం సిఫార్సులు ఆమోదించడానికి ఉద్యోగుల ప్రతినిధులతో సంప్రతింపులు జరపడానికి ప్రభుత్వం ఏ ఏర్పాటూ చేయలేదు

ఈ విషయాలపై ముఖ్యమంత్రి కొద్దిరోజుల క్రితం ఢిల్లీ వెళ్ళినప్పుడు ఉద్యోగుల ప్రతినిధులతో సంప్రతింపులు జరపడానికి ఏర్పాటు చేయవలసిందిగా ప్రధాని నెహ్రూను కోరినట్లు వార్తలు వచ్చాయి

ఇటీవల ఢిల్లీలో జరిగిన స్థానిక సంస్థల మంత్రి శ్రీ పి డి కర్మాకర్ రెడ్డి, కార్మికశాఖ అధికారులు ఉద్యోగుల ప్రతినిధులతో సంప్రతింపులు జరపడానికి ఏర్పాటు చేయవలసిందిగా ప్రధాని నెహ్రూను కోరినట్లు వార్తలు వచ్చాయి

ఈ విషయాలపై ఉద్యోగుల ప్రతినిధులతో సంప్రతింపులు జరపడానికి ప్రభుత్వం ఏ ఏర్పాటూ చేయలేదు

ఈ విషయాలపై ముఖ్యమంత్రి కొద్దిరోజుల క్రితం ఢిల్లీ వెళ్ళినప్పుడు ఉద్యోగుల ప్రతినిధులతో సంప్రతింపులు జరపడానికి

నాగార్జున కొండ త్రవ్వకాలు పూర్తి

పురావస్తు సంచయం యావత్తూ మ్యూజియంకు తరలింపు

[విశాలాంధ్ర ప్రత్యేక విలేఖరి]

హైదరాబాద్, జూలై 1

నాగార్జున కొండ ప్రత్యేక శాలలు పూర్తయినాయని, వెలికితీసిన వస్తు సంపదంతా కొండపై నిర్మించనున్న పురావస్తు ప్రదర్శనా శాలకు తరలిస్తున్నామని రాష్ట్ర ప్రభుత్వ విద్యాశాఖామంత్రి శ్రీ పీదకల రంగారెడ్డి విద్యార్థులకు తెలిపారు. ఈ పురావస్తు సంపదను ప్రదర్శనకు ఉంచడం ఇదే ప్రథమమని ఆయన అన్నారు.

శ్రీ వల్లూరి వేదమూర్తి ప్రశ్నకు శ్రీ రంగారెడ్డి సమాధానం చెబుతూ ఈ విషయాలను తెలిపారు. ఈ వస్తు సంపదను తిరిగా చరిత్ర రచనకు ఉపయోగపడుతుందని, ఆర్కియాలజీ డిపార్టుమెంటు ఇటీవల కొన్ని తవ్వకాలు జరిపిందని, ఇంకా కొన్ని తవ్వకాలు జరపవలసి ఉన్నదని ఆయన అన్నారు.

ముఖ్యమంత్రి శ్రీ సంజీవరెడ్డి పత్రికా అభివృద్ధిపై కొన్ని సలహాలు ఇచ్చారు.

ఆ తరువాత ఆంధ్రా ప్రెస్ అకాడమీ ఛైర్మన్ శ్రీ వల్లూరి వేదమూర్తి ప్రసంగిస్తూ ఈ సంస్థ ఏర్పడిన నేపథ్యాన్ని వివరించారు.

ముఖ్యమంత్రి శ్రీ సంజీవరెడ్డి పత్రికా అభివృద్ధిపై కొన్ని సలహాలు ఇచ్చారు.

ఆ తరువాత ఆంధ్రా ప్రెస్ అకాడమీ ఛైర్మన్ శ్రీ వల్లూరి వేదమూర్తి ప్రసంగిస్తూ ఈ సంస్థ ఏర్పడిన నేపథ్యాన్ని వివరించారు.

శ్రీ వల్లూరి వేదమూర్తి ప్రశ్నకు శ్రీ రంగారెడ్డి సమాధానం చెబుతూ ఈ విషయాలను తెలిపారు. ఈ వస్తు సంపదను ప్రదర్శనకు ఉంచడం ఇదే ప్రథమమని ఆయన అన్నారు.

ముఖ్యమంత్రి శ్రీ సంజీవరెడ్డి పత్రికా అభివృద్ధిపై కొన్ని సలహాలు ఇచ్చారు.

ఆ తరువాత ఆంధ్రా ప్రెస్ అకాడమీ ఛైర్మన్ శ్రీ వల్లూరి వేదమూర్తి ప్రసంగిస్తూ ఈ సంస్థ ఏర్పడిన నేపథ్యాన్ని వివరించారు.

భూమా కలాపం

విజయవాడ, జూలై 1

నేడు దుక్కిడికి వచ్చిన కేంద్ర సమాచార మంత్రి శ్రీ కేస్కర్ పలు పత్రికలలో బిజినెస్ అసోసియేట్స్ లేదా హైకమ్యాండ్‌లలో పూచిబుడి వెంకటరావు చాటుమాటుండలి కాదు "భూమి కలాపం" చిక్కిన ప్రతిధ్వనించారు. ఈ ప్రతిస్పందనను విజయవాడలోనూ ఏ ఛాయలు చేశారు. ఆంధ్ర ముఖ్యమంత్రి శ్రీ సంజీవయ్య, మంత్రులు శ్రీ పట్టాభిరామారావు, శ్రీ అల్లూరి సత్యనారాయణరాజు పాల్గొన్నారు.

బందిపోటుల చర్య

గ్వాలియర్, జూలై 1

ఇక్కడికి 110 మైళ్ళ దూరంలో వున్న ధోధాగ్రామంపై కొంతమంది బందిపోటు దొంగలు దాడిచేసి జరిపిన 6 లక్షల విలువగల ఆస్తిని దోచుకున్నారు.

ఉద్యోగులపై అవినీతి కేసులు

హైదరాబాద్, జూలై 1

1959 ఏప్రిల్ 1వ తేదీనుండి డిసెంబరు 31వ తేదీవరకు 25 మంది గెజిటెడ్, 29 మంది నాన్ గెజిటెడ్ ఉద్యోగులపై అవినీతికి సంబంధించిన కేసులు పెట్టినట్లు సమాచారశాఖామంత్రి శ్రీ పి రంగారెడ్డి నేడు శాసనసభ ప్రశ్నోత్తరాల సమయంలో తెలియజేశారు. (వి వి)

హిందీమజుందార్ నభ కార్యవర్గ

అత్యవసర సమావేశం

*కలకత్తా, జూలై 30

కేంద్ర ప్రభుత్వోద్యోగుల సమ్మె ప్రచారోద్యమం ప్రారంభించడానికి సమ్మె వ్యతిరేక సదస్సు సోమవారం ఇక్కడ జరుగుతుందని హిందీ మజుదూర్ సభ వర్కింగ్ కమిటీ ప్రత్యేకంగా జూలై 2వ తేదీన సమావేశం కావలసిందని అధ్యక్షుడు శ్రీ కేవల్ సేన్ నేడిక్కడ ప్రకటించారు.

నమ్మో జాతీయ లక్ష్యానికి ఆత్మహత్యాకరమట

ఖరగ్‌పూర్, జూలై 1

కేంద్ర ప్రభుత్వోద్యోగుల సమ్మె ప్రచారోద్యమం జాతీయ లక్ష్యానికి ఆత్మహత్యాకర పరిణామమని కేంద్ర డిఫెన్స్ మంత్రి శ్రీ కృష్ణారెడ్డి నేడిక్కడ సందర్శనలో మాట్లాడుతూ అన్నారు.

నుక్రుమా ఘనా అధ్యక్షులుగా పదవీ స్వీకారం

అక్రా, జూలై 1

ఘనా రిపబ్లిక్ ప్రథమ అధ్యక్షులుగా డాక్టర్ నక్రుమా నేడు పదవీస్వీకారం చేశారు. గత అర్ధరాత్రి ఘనా రిపబ్లిక్‌గా రూపొందింది. ఇది కామన్వెల్తు దేశం. ఘనా జనాభా 66 లక్షల 91 వేలు.

ఉద్యోగులపై అవినీతి కేసులు

హైదరాబాద్, జూలై 1

1959 ఏప్రిల్ 1వ తేదీనుండి డిసెంబరు 31వ తేదీవరకు 25 మంది గెజిటెడ్, 29 మంది నాన్ గెజిటెడ్ ఉద్యోగులపై అవినీతికి సంబంధించిన కేసులు పెట్టినట్లు సమాచారశాఖామంత్రి శ్రీ పి రంగారెడ్డి నేడు శాసనసభ ప్రశ్నోత్తరాల సమయంలో తెలియజేశారు. (వి వి)

హిందీమజుదూర్ సభ కార్యవర్గ

అత్యవసర సమావేశం

*కలకత్తా, జూలై 30

కేంద్ర ప్రభుత్వోద్యోగుల సమ్మె ప్రచారోద్యమం ప్రారంభించడానికి సమ్మె వ్యతిరేక సదస్సు సోమవారం ఇక్కడ జరుగుతుందని హిందీ మజుదూర్ సభ వర్కింగ్ కమిటీ ప్రత్యేకంగా జూలై 2వ తేదీన సమావేశం కావలసిందని అధ్యక్షుడు శ్రీ కేవల్ సేన్ నేడిక్కడ ప్రకటించారు.

నమ్మో జాతీయ లక్ష్యానికి ఆత్మహత్యాకరమట

ఖరగ్‌పూర్, జూలై 1

కేంద్ర ప్రభుత్వోద్యోగుల సమ్మె ప్రచారోద్యమం జాతీయ లక్ష్యానికి ఆత్మహత్యాకర పరిణామమని కేంద్ర డిఫెన్స్ మంత్రి శ్రీ కృష్ణారెడ్డి నేడు ఖరగ్‌పూర్ టెక్నాలజీ డిపార్టుమెంటు సందర్శనలో మాట్లాడుతూ అన్నారు.

భూకమతాల బిల్లుపై శాసనసభ చర్చ

(1వ పేజీ తరువాయి)

అభివృద్ధికి ఆటంకంగా ఉన్నదని ఆయన అభిప్రాయపడ్డారు. ఈ బిల్లును ఇంత ఆలస్యంగా తీసుకొని వచ్చి ఇంత దొర్లు కర్యంగా, ఇంత కోవనీయంగా తయారు చేసిందని మేము బాధపడుతూంటే ఈ స్వతంత్రపార్టీ సభ్యులు ఇంకా దొర్లాగ్యంగా లేదని బాధపడుతున్నారు.

మన రెవెన్యూమంత్రి ఈ బిల్లు ఆశయం గురించి చెబుతూ ఇది భూసంస్కరణ పరిమితులకు ప్రశస్తి పెడుతున్న బిల్లు అని చెప్పారు. కేశవరావు గారు ఈ బిల్లు భూసంస్కరణలకు ఎక్కడ పరిమితిగా ఇవ్వబోతున్నారో, ఎంత భూమిని ఈ బిల్లు సైకం తిరోగమన స్వభావం కల్గి ఉన్నదని మేము అనడం లేదు. ఈ ప్రస్తుతి బిల్లు కరీ అభివృద్ధిరోధకంగా ఉంది. ఇది భూస్వాముల ప్రయోజనాలను కాపాడడానికి తెచ్చినదనే! కష్టనష్టాలకు చెప్పండి మూడేమీ అభ్యంతరం లేదు. లేదా ప్రజాశ్రేయోభిలాషి భరణాన్ని భరింపజేసి పరిహారం చెల్లించడానికి అనే! పోనీ అదంతా చెప్పండి ఆంధ్రేతరాలకు ఇది వేద ప్రజలకు, హరిజనులకు లాభం కల్గించడానికి అని చెబితే అది అశ్లీలం. ఈ బిల్లు ప్రకారం ఒక వ్యక్తి 10 ఎకరాలైనా ఈ బిల్లు వల్ల మనకు పంచడానికి భూమి ఏమీ మిగలదని మంత్రిగారు ధైర్యంగా చెప్పి నందుకు వారికి అభినందనలు.

శ్రీ ఆవంతరెడ్డి (కమ్యూ) ఈ బిల్లులోని అనేక అంశాలు జిల్లా కలెక్టర్లకు భూమి కరిమ్మ పరిమితి 160...180 ఎకరాలుండి 1948 తరువాత కొన్నదంటూ నిర్ణయించిన తీర్పులను ప్రతిపాదికగా తీసుకోవడం చాలా అన్యాయం ఇన్ని మినహాయింపులు బిలుగా ఇచ్చిన తరువాత ఇక మిగులు భూమి ఏవిధంగా ఉంటుంది.

శ్రీ కుందపాటి సాగిరెడ్డి (కమ్యూ) మాట్లాడుతూ కృష్ణాజిల్లాలోని మేలి రకం భూములు గూడా 'డి' తరగతి భూములు క్రిందకు వస్తాయని అంటే ఆధరణతో భూ కరిమ్మ పరిమితి కటుంబానికి 45 ఎకరాలు అవుతుంది. అయినప్పటికీ ఇది చాలా తక్కువ అని చెప్పి ఇలాంటి చేదఖళ్ళన్నిటినీ ఆపు చేయవలసిందిగా కలెక్టర్లకు ప్రభుత్వం ఉత్తర్వులు పంపిందని రెవెన్యూమంత్రి శ్రీ కె వి రంగారెడ్డి నేడు శాసనసభలో తెలియజేశారు.

ఇంకా ఇలా అన్నారు

"తెలంగాణా చట్టంలోని కరిమ్మ పరిమితులకు ఎక్కువ పరిమితులు ఇవ్వటి భూసంస్కరణ బిల్లును ప్రశంస పెట్టినటువంటి శ్వాత, చాలా మంది భూస్వాములు అధికారులకు పరభాషస్తులు దాఖలు చేశారు. ఇప్పుడు తలపెట్టిన పరిమితి వరకు తాము కొల్లగొనగా చేదఖళ్ళు చేయడానికి అనుమతించాలని అభ్యర్థించారు. తెలంగాణా పరిమితికిమించిన భూమి విద్రోహులు తమ ధారణలో ఉంచుకొని ఇప్పటికే ఎన్నో చేదఖళ్ళు చేసుకున్నారు. ఇలాంటి చేదఖళ్ళన్నిటినీ ఆపు చేయవలసిందిగా జిల్లా అధికారులకు ఆదేశాలు పంపాం. ఇప్పుడు జరుగుతున్న శాసనసభా సమావేశాలలోనే ఇందుకు ఒక బిల్లు (ప్రత్యేక నిబంధనం) ఇవ్వబోతున్నాం" అని మంత్రి తెలిపారు. (వి వి)

కౌలుదార్ల చేదఖళ్ళ అప్పుదలకు ఉత్తర్వులు

రెవెన్యూమంత్రి శ్రీ రంగారెడ్డి వెల్లడి

హైదరాబాద్, జూలై 1

అన్ని రకాల కౌలుదార్లకు చేదఖళ్ళను ఆపు చేయవలసిందిగా కలెక్టర్లకు ప్రభుత్వం ఉత్తర్వులు పంపిందని రెవెన్యూమంత్రి శ్రీ కె వి రంగారెడ్డి నేడు శాసనసభలో తెలియజేశారు.

ఇంకా ఇలా అన్నారు

"తెలంగాణా చట్టంలోని కరిమ్మ పరిమితులకు ఎక్కువ పరిమితులు ఇవ్వటి భూసంస్కరణ బిల్లును ప్రశంస పెట్టినటువంటి శ్వాత, చాలా మంది భూస్వాములు అధికారులకు పరభాషస్తులు దాఖలు చేశారు. ఇప్పుడు తలపెట్టిన పరిమితి వరకు తాము కొల్లగొనగా చేదఖళ్ళు చేయడానికి అనుమతించాలని అభ్యర్థించారు. తెలంగాణా పరిమితికిమించిన భూమి విద్రోహులు తమ ధారణలో ఉంచుకొని ఇప్పటికే చేదఖళ్ళు చేసుకున్నారు. ఇలాంటి చేదఖళ్ళన్నిటినీ ఆపు చేయవలసిందిగా జిల్లా అధికారులకు ఆదేశాలు పంపాం. ఇప్పుడు జరుగుతున్న శాసనసభా సమావేశాలలోనే ఇందుకు ఒక బిల్లు (ప్రత్యేక నిబంధనం) ఇవ్వబోతున్నాం" అని మంత్రి తెలిపారు. (వి వి)

కొలనమండలికి నామినేషన్లు

హైదరాబాద్, జూలై 1

ఆంధ్రప్రదేశ్, కాకినాడలోని శ్రీయుతులు గోవిందరాజుల (వైస్ ఛాన్సలర్, శ్రీ వి కేశవేశ్వర యూనివర్సిటీ (శ్రీ ఎస్ కంభంపాడ్ (ఎడిటర్-ఆంధ్రపత్రిక) శ్రీమతి సరస్వతీ దేవి, డబ్ల్యూ అజాతవీక్ శ్రీమతి కనకలత ఘంటేశ్వరరావులను రాష్ట్రపతి గవర్నర్ నేడు శాసనమండలికి నామినేట్ చేశారు.

వనమహోత్సవం

న్యూఢిల్లీ, జూలై 1

కేంద్ర వ్యవసాయ మంత్రి శ్రీ పంజాబ్‌రావు దేశ్‌ముఖ్ ఈ రాత్రి వనమహోత్సవ సందర్భంలో రేడియోలో ప్రసంగిస్తూ దేశంలో అధికంగా చెట్లను నాటి కాపాడాలని ప్రజలకు పిలుపునిచ్చారు.

మంగళం 22 8 60 — కల్లికోట కాలేజీ లాటరీ (విశాఖపట్నం) — డ్రా 25 9 60

మొదటి బహుమతి రూ 35,000/- ఇంకా అనేక ఇవ్వా రూపాయలు

ఆగస్టులో డ్రా — సిక్కిం లాటరీ — గ్యారంటీ మొదటి బహుమతి రూ 90 000/-

1 టిక్కట్టు రూ 1-15, 6 టిక్కట్లు రూ 5 15, 12 టిక్కట్లు రూ 9 15, 18 టిక్కట్లు రూ 13-00

టిక్కట్లు ఖచ్చితంగా ప్రీపెయిడ్ ఛార్జీలు, టిక్కట్లు పుస్తకాలు అత్యవసరమైన చోట్ల ఇవ్వబడును. వివరములకు ది మోడరన్ న్యూస్ ఏజెన్సీ గవర్నమెంటు పేట - విజయవాడ 2

కావలెను

మూడు నాలుగు సంవత్సరాల వయసు గల ఫోటో ఆఫ్‌సెట్ 1x61 క్యాలెండర్లకు ఆర్డర్లు బుక్ చేయుటకు మంచి మిషన్ మీద ఏజెన్సీ ఇవ్వబడును.

Regent Calandar P Ltd
4 Baadon Str et Calcutta 6

ముచ్చటైన శివ భారం

గొప్ప పౌరాణిక చిత్రం

తప్పక చూడండి!

పెనుమరిలా వారి

శ్రీకృష్ణపాండవ యుద్ధం

రచన అసోసియేట్ ● దర్శకత్వం దుక్కిపాటి కారి.. తెలుగు

(ఈస్ట్‌మన్ కలర్ ఓమోచన కథ)

— ఇంటర్నేషనల్ రిలీజ్

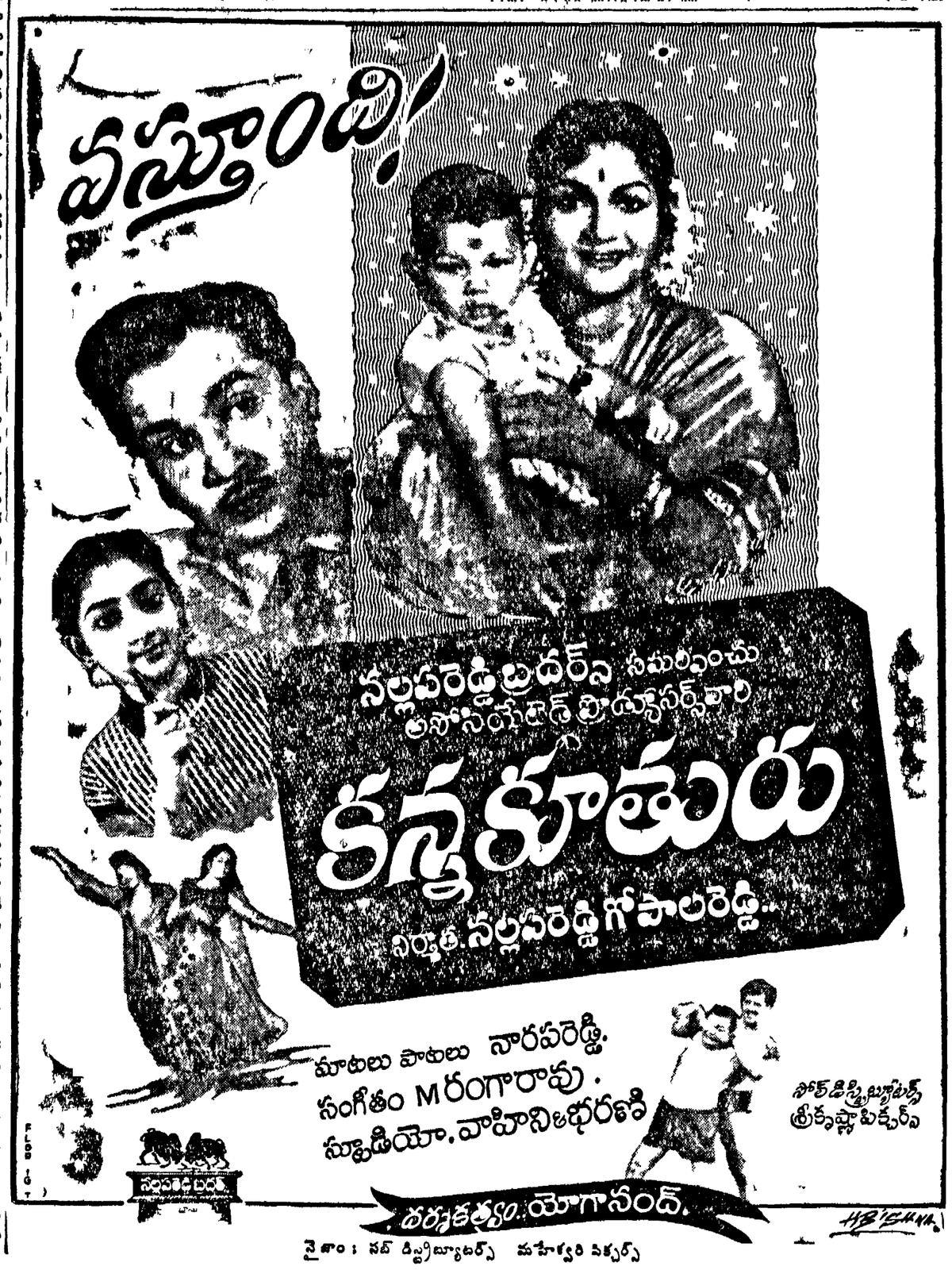

'ఆంధ్రజ్యోతి' ప్రారంభోత్సవం

విజయవాడ, జూలై 1

"స్వేచ్ఛాభిప్రాయాన్ని ప్రోత్సహించడం ద్వారానే ప్రజాస్వామ్యం అభివృద్ధి చెందుతుంది అందుకు పత్రికలు సహకరించాలి" అంటూ కేంద్ర సమాచారశాఖామంత్రి చార్టర్ బి కేస్కర్ ఈరోజు సాయంత్రం విజయవాడలో "ఆంధ్రజ్యోతి" దినపత్రికను ప్రారంభోత్సవం చేస్తూ చెప్పారు.

పెట్టి ఉన్నవానికి ఆంధ్రప్రదేశ్ ముఖ్యమంత్రి శ్రీ డి సంజీవయ్య అధ్యక్షతన జరిగిన సభా ప్రారంభ సభలో కాంగ్రెస్‌నుండి తొలగింపబడిన మాజీ ముఖ్యమంత్రి శ్రీ నీలం సంజీవరెడ్డి అభినందనలు తెలిపారు.

ఆంధ్రా ప్రెటన్స్ మేనేజింగ్ డైరెక్టరు శ్రీ కె రామ్ మోహన్ ప్రసాద్ గారు పత్రికా ప్రారంభ పత్రం చదివారు. శ్రీ కేస్కర్ 'జ్యోతి'ని తెలిగించి మొదటి సంచిక ఆవిష్కరించారు.

తర్వాత ప్రారంభోత్సవం జరిగింది.

"ఎడిటర్లు కేవలం వ్యాపారం కోసమేకాదు ప్రజాస్వామ్యం అభివృద్ధికి ఎడిటర్లు ఎక్కువగా తోడ్పడాలి కేవలం వియోగం తరువాత కాదు ఈ విషయం మరచిపోకూడదు. గొప్పను పత్రికలు ఎంతో స్వేచ్ఛాభిప్రాయాలు ప్రకటించే పత్రికలు కావాలి ఎన్ని పత్రికలు అమ్మకం పోతున్నవిలనే విషయం కాదు, ప్రజాభిప్రాయాన్ని ఎంతవరకు ప్రతిబింబిస్తున్నది అనేది గీటురాయిగా ఉండాలి అందుకే పత్రిక భూమి తయారుచేయడం మొదలుపెట్టాం" అంటూ తమ ఉద్దేశ్యాలను వివరించారు.

'ఆంధ్రజ్యోతి' సంపాదకులు శ్రీ వాసిరెడ్డి భాస్కరరావుగారు పత్రిక ఆశయాలను వివరించారు.

తర్వాత పత్రిక అభివృద్ధిని కాంక్షిస్తూ శ్రీ అల్లూరి సత్యనారాయణరాజు, శ్రీ బలుసు లక్ష్మీనరసింహారావు, శ్రీ బి యస్ మూర్తి, శ్రీ దేవులపల్లి కృష్ణశాస్త్రి గార్లు ప్రసంగించారు.

ముఖ్యమంత్రి శ్రీ సంజీవయ్య పత్రికా అభివృద్ధిపై కొన్ని సలహాలు ఇచ్చారు.

అనంతరం ఆంధ్రాపెంటర్స్ మేనేజింగ్ బోర్డు అధ్యక్షులు శ్రీ మళ్ళీ పూడి కాళీప్రసాద్ అభినందనలు పలికారు.

పురప్రముఖులు చాలామంది ఈ వేడుకలో పాల్గొన్నారు. (వి వి)

భామా కలాపం

విజయవాడ, జూలై 1

నేడు దుక్కిడికి వచ్చిన కేంద్ర సమాచార మంత్రి శ్రీ కేస్కర్ పలు పత్రికలలో బిజినెస్ అసోసియేట్స్ లేదా హైకమ్యాండ్‌లలో పూచిబుడి వెంకటరావు చాటుమాటుండలి కాదు "భూమి కలాపం" చిక్కిన ప్రతిధ్వనించారు. ఈ ప్రతిస్పందనను విజయవాడలోనూ ఏ ఛాయలు చేశారు. ఆంధ్ర ముఖ్యమంత్రి శ్రీ సంజీవయ్య, మంత్రులు శ్రీ పట్టాభిరామారావు, శ్రీ అల్లూరి సత్యనారాయణరాజు పాల్గొన్నారు.

బందిపోటుల చర్య

గ్వాలియర్, జూలై 1

ఇక్కడికి 110 మైళ్ళ దూరంలో వున్న ధోధాగ్రామంపై కొంతమంది బందిపోటు దొంగలు దాడిచేసి జరిపిన 6 లక్షల విలువగల ఆస్తిని దోచుకున్నారు.

బ్రిటిష్ నౌక "రీటా" కు జలగండం

మార్మగోవా సమీపంలో దుర్ఘటన

బొంబాయి, జూలై 1

10 వేల టన్నుల బరువుగల "రీటా" అనే బ్రిటిష్ నౌక ఒకటి నేటి తెల్లవారుజామున మార్మగోవాకు దూరంలో సముద్రంలో మునిగిపోయిందని తెలుస్తోంది.

"రీటా" అండ్ కో లిమిటెడ్ వారిది బొంబాయిలో ఈ నౌక ఏజెంట్లు అది గోవా పోర్టుకు వచ్చే తరుణంలో తెలుపుతూ సంకేతం వచ్చిందని బొంబాయి రేవుకు వచ్చింది.

"రీటా" నావికులను ప్రమాదం నుండి రక్షించడానికి భారత నౌకా "ఐరావతి"ముసిన నౌకలు అరడజను దూరంలో లంగరు వేసింది. ఉష్ణోత్తుల కోసం కొన్ని కార్గోల మూలంగా "కార్గో హోల్డు"ను మోయడానికిగాని, రక్షణ ప్రయత్నాలను సాగించడానికి గాని వీలుకాక పోయింది. ప్రమాదం చిక్కుకున్న వారు 89 మంది వారని 28 మందని "ఐరావతి" రేడియో ద్వారా ఇక్కడకు తెలియజేసినది 'రీటా' నావికులకు ప్రమాద సూచిక వచ్చినప్పటికి ఓడ మునిగిపోయే పరిస్థితి లేదని, వారికర్థ మున్న ఒకే ఒక లైఫ్ బోటునుగాని సముద్రంపైకి దించడానికి ప్రయత్నించి బొగ్గోట్టు కొన్నారని తెలుస్తున్నది.

కార్గోల తడిసిపోకుండా రక్షించడానికి మాత్రమే ఏర్పాట్లు జరిగాయని, ఓడ మునిగిపోవడం ఖాయమని "ఐరావతి" నుండి వచ్చిన సమాచారం తెలుపుతున్నది.

ఈ ఘటనలో 89 మంది పరిస్థితి తెలియవలసి ఉన్నది.

స్టాలినాబాద్‌లో రాష్ట్రపతి

మాస్కో, జూలై 1

భారతరాష్ట్రపతి డాక్టర్ రాజేంద్ర ప్రసాద్ తన సోవియట్ పర్యటనలో మంగించుకొని స్వదేశానికి తిరుగు ప్రయాణంలో కజికిస్తాన్ రిపబ్లిక్ రాజధాని ఆల్మాటీలో కొద్దిసేపు విశ్రమించారని రేడియో మాస్కో రేడియో ప్రకటించింది.

అంతకు ముందు రాష్ట్రపతి మాస్కో సమీపంలోని జాంగోవా విమానాశ్రయంలో సోవియట్ అధ్యక్షులు బ్రెజ్నేవ్, తదితర ప్రభుత్వాధికారులు, దౌత్య ప్రతినిధులు, కార్మికులు ఘన స్వాగతం పలికారని రేడియో చెప్పింది.

సోమాలియా అవతరణ

మొగదిషు, జూలై 1

నేడు మొదట సోమాలీ రిపబ్లిక్ ఆవిర్భవించింది. స్వాతంత్ర్య వందన సూచకంగా ఖానా సంబరాలు కాల్పులు వేలాది ప్రజలు ఉత్సాహంతో స్వాగత ప్రదర్శనలు జరిపారు.

ఓవర్‌సీస్ - డ్రాప్ట్స్‌మన్‌కోర్సు

సిటీ టెక్నికల్ కాలేజి

(ఆంధ్రలో ప్రప్రథమంగా 1951 లో స్థాపించ బడినది.)

ఏలూరురోడ్ - విజయవాడ 2 అమరావతిరోడ్ - గుంటూరు

SSLC గాని, HSC గాని, Matric గాని (ఫెయిలయినా, పాసయినా) కాంపోజిట్ మేథమేటిక్స్ ఉన్నా, లేకపోయినా తమకోర్సు స్వయముగా లేకపోయినా ప్రాక్టికల్స్‌లో పరీక్ష తోడుకు, మా ఇన్‌స్టిట్యూట్, సివిల్, మెకానికల్, ఎలక్ట్రికల్ రంగ నిరీక్షణలలో చదువవచ్చును గవర్నమెంటు పరీక్షలలో ఉత్తీర్ణులైన వారు గవర్నమెంటు లోగాని, ఇతర కోల్లగాని సెల I & 106 నుండి ప్రారంభమై 280 వరకు జీతం సంపాదించవచ్చును మా కాలేజీనుండి Pass అయిన విద్యార్థులు ఇంటికి 95 మంది ఉద్యోగములో నున్నారు వెంటనే ప్రాస్పెక్టస్, అడ్మిషను ఫారములకు ఒక రూపాయి M O పంపుము

కాసినేని సూర్యనారాయణరావు ప్రిన్సిపాల్ CEAMIE (Ind)

కంపోదకవర్గం: మోటూరు హనుమంతరావు (అధ్యక్షులు), కాంగర్ల రాజగోపాలరావు, పీఠాపురం అరిరామమూర్తి, విశాలాంధ్ర విస్తార కమిటి కార్యవర్గ సభ్యులు, ప్రింటర్ అండ్ పబ్లిషర్ కాంగర్ల రాజగోపాలరావు, వ్యవస్థాపక అధ్యక్ష ప్రింటర్స్, విజయవాడ 2.